



Liberté • Égalité • Fraternité
RÉPUBLIQUE FRANÇAISE

PREFET DE LA REGION CENTRE

*Direction Régionale de l'Environnement,
De l'Aménagement et du Logement Centre*



Liberté • Égalité • Fraternité
RÉPUBLIQUE FRANÇAISE

PREFET DU CHER



*Direction Départementale des Territoires
Du Cher*

**Plan de Prévention des Risques Technologiques
des établissements MBDA France au Subdray
et
NEXTER Munitions à la Chapelle Saint Ursin**







Cartographie :

**Carte d'aléa
Cartes d'enjeux
Cartes de zonage réglementaire
Cartes de zonage d'intensité**



Enveloppe des effets de projections

-  Pro 2
-  Pro 1

Niveaux d'Aléas des effets thermiques et de surpressions

-  Fai
-  M
-  M+
-  F
-  F+
-  TF

Éléments de repérage

-  Limites des clôtures NEXTER Munitions et MBDA France - ROXEL
-  Limite des communes



Typologie du bâti

- Habitat
- Equipements
- Activités

Etablissement Recevant du Public

- Catégorie 5
- Catégorie 4
- Catégorie 2

Espaces publics ouverts

- Terrains de sport
- ZNIEFF1
 zones naturelles d'intérêt faunistique et floristique de classe 1
- Zones Natura 2000

Infrastructures de transports

- Arrêt de bus
- Ligne de bus
- Route secondaire
- Chemin
- Route nationale 151
- Voie SNCF Bourges - Montluçon
- Desserte locale

Ouvrages d'intérêt général

- Ligne aérienne haute tension
- Transformateur EDF
- Station d'épuration
- Antenne relais
- Château d'eau

Cours d'eau

- La Margelle

Éléments de repérage

- Périmètre étude
- Limites des clôtures de Nexter Munitions et MBDA France - ROXEL
- Limite de commune

Aléas

Voir légende carte de superposition de tous les aléas confondus

Nom des enjeux

Habitat

3. Ferme "les Bordes"

Ouvrages d'intérêt général

39. Station d'épuration

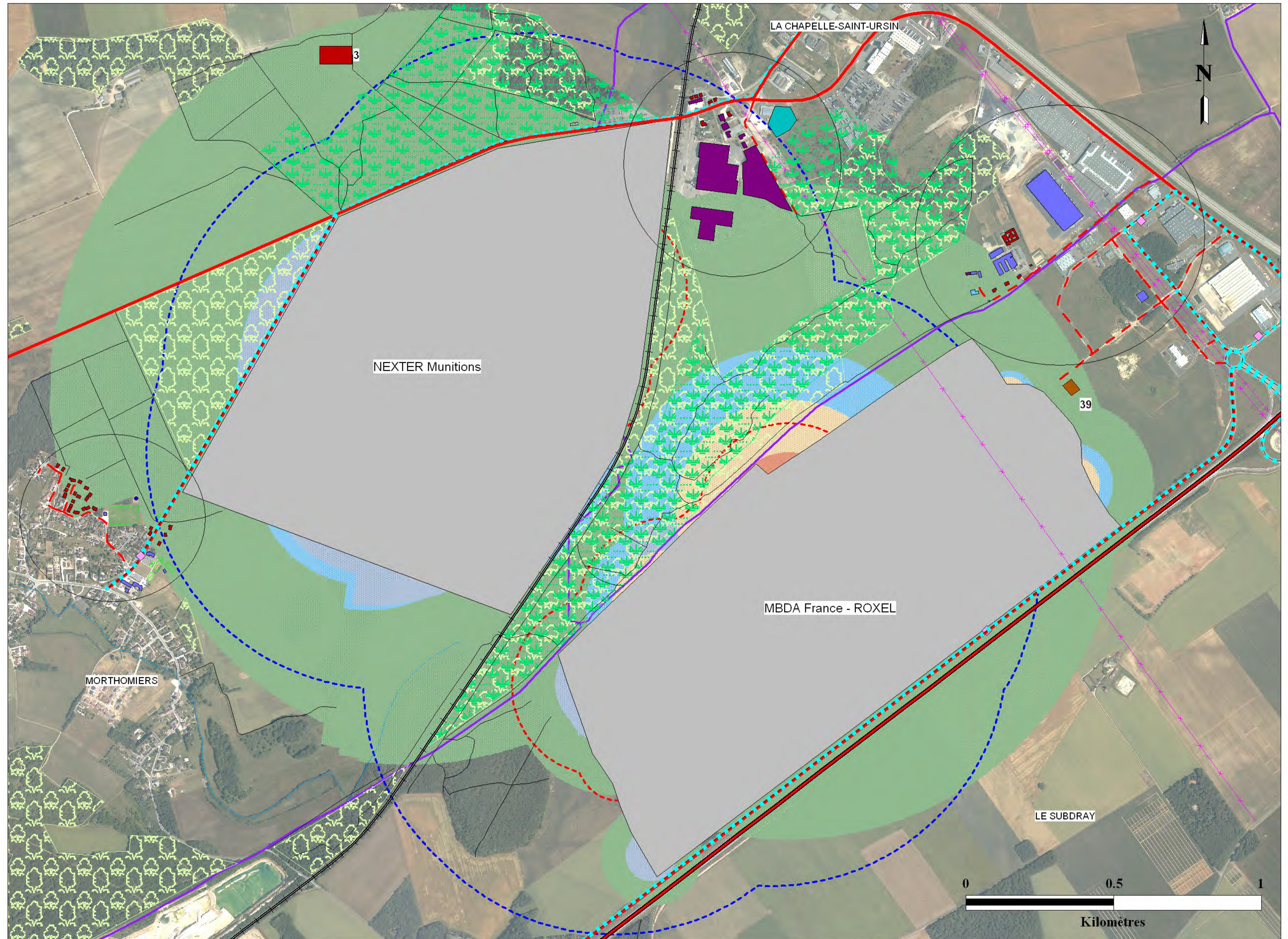

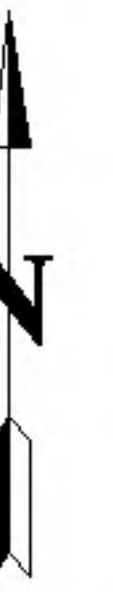

Typologie du bâti

- Habitat
- Equipements
- Activités

Etablissement Recevant du Public

- Catégorie 5
- Catégorie 4
- Catégorie 2

Espaces publics ouverts

- Terrains de sport
- ZNIEFF1
 zones naturelles d'intérêt faunistique et floristique de classe 1
- Zones Natura 2000

Infrastructures de transports

- Arrêt de bus
- Ligne de bus
- Route secondaire
- Chemin
- Route nationale 151
- Voie SNCF Bourges - Montluçon
- Desserte locale

Ouvrages d'intérêt général

- Ligne aérienne haute tension
- Transformateur EDF
- Station d'épuration
- Antenne relais
- Château d'eau

Cours d'eau

- La Margelle

Éléments de repérage

- Périmètre étude
- Limites des clôtures de Nexter Munitions et MBDA France - ROXEL
- Limite de commune

Aléas

Voir légende carte de superposition de tous les aléas confondus

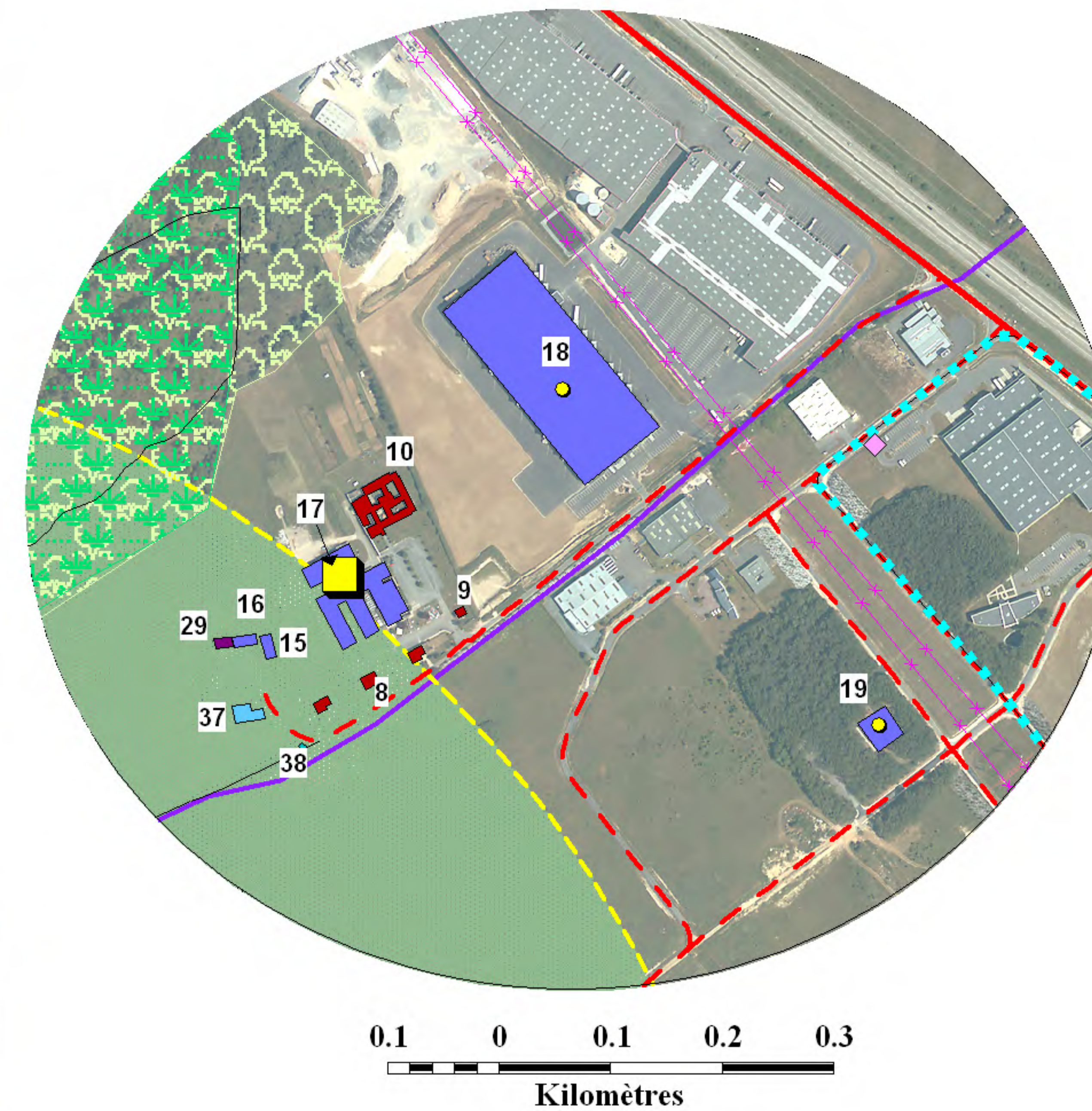
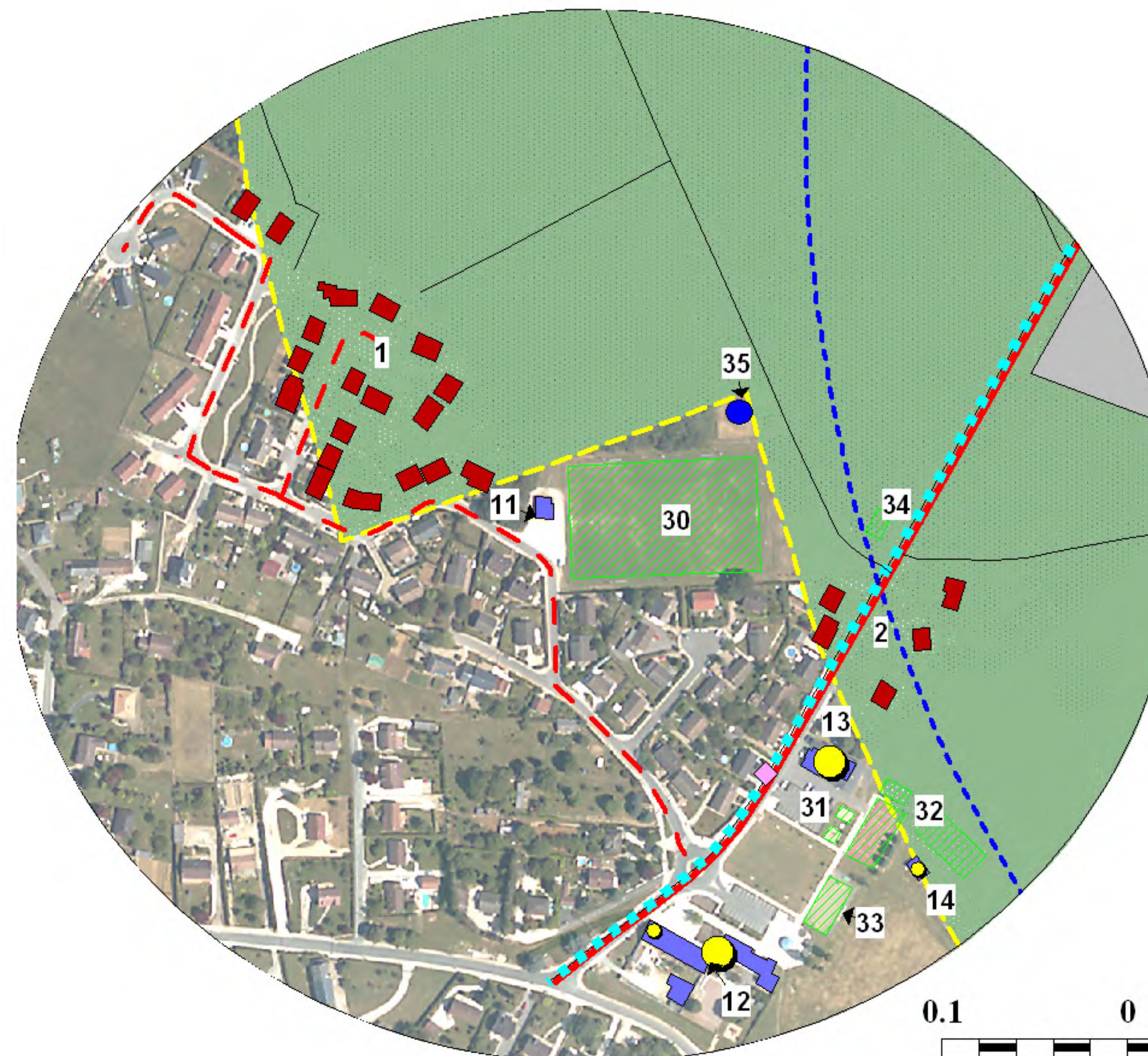
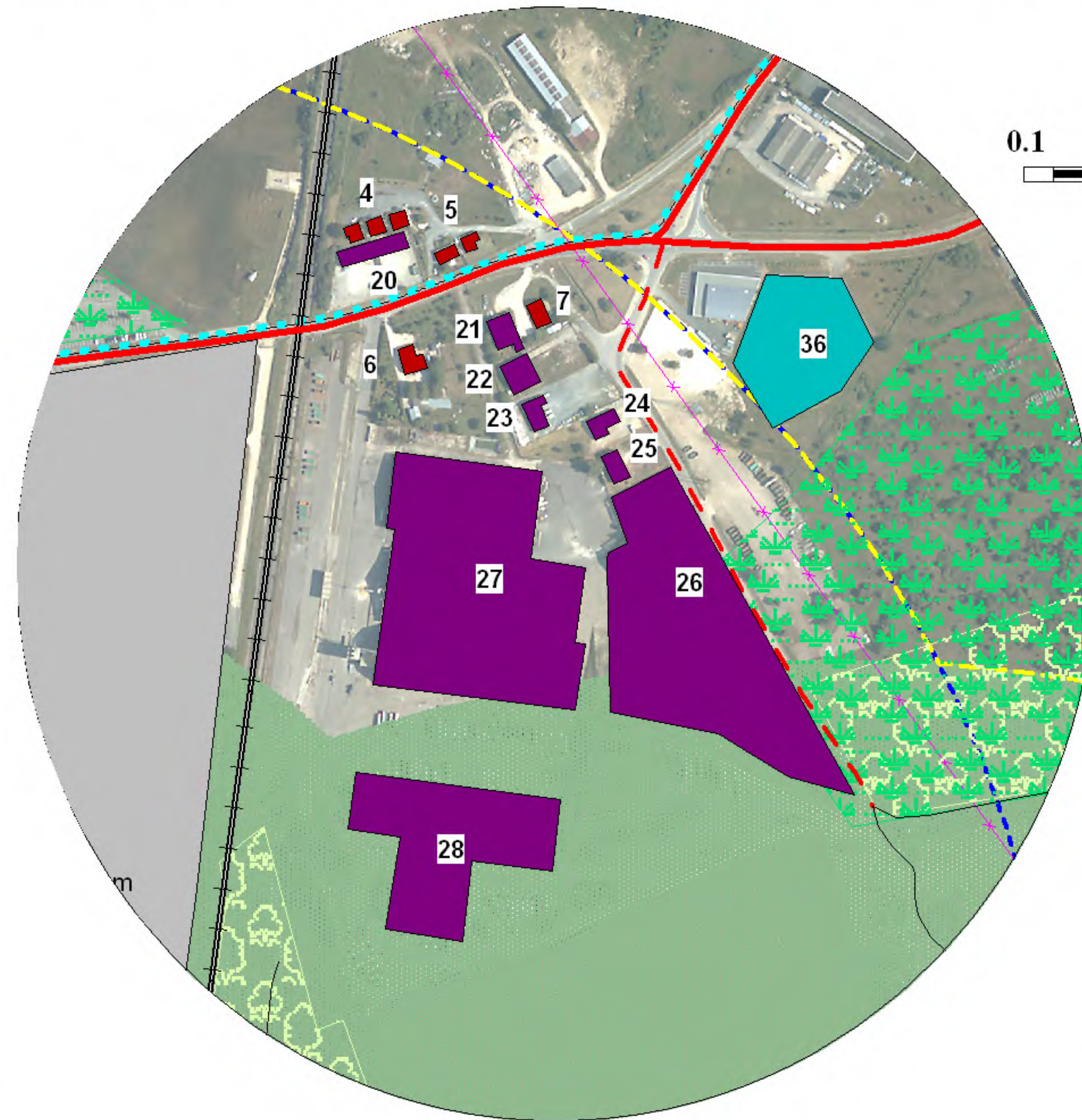

Nom des enjeux

Habitat

1. Zone pavillonnaire de Morthomiers (19 habitations individuelles)
2. Zone pavillonnaire de Morthomiers (5 habitations individuelles)
3. Ferme "les Bordes"
4. Trois maisons individuelles
5. Deux maisons individuelles
6. Une maison individuelle
7. Une maison individuelle
8. Trois maisons individuelles en dehors de l'enceinte Emmaus
9. Une maison individuelle dans l'enceinte de Emmaus
10. Immeuble d'habitation collective de Emmaus

Equipements

11. Vestiaire de terrain de foot
12. Complexe regroupant la mairie, la bibliothèque, l'école maternelle et l'école primaire
13. Bâtiment de la salle des fêtes et du club House
14. Salle de réunion (préfabriqué)
15. Bâtiment projet DIREN
16. Office National de la Chasse et de la Faune et la société Berry dépannage électroménager
17. Deux bâtiments d'entrepôts d'Emmaus
18. Magasin de Pôle position
19. Restaurant inter-entreprises

Activités

20. Entreprise de Pâtes FABRE
21. Entreprise Agostino
22. Entreprise SOMIB
23. Entreprise BERGER
24. Entreprise LINARD
25. Entreprise BONET
26. Société Ric Environnement
27. Société Centre Céréales
28. Société BRIDIER
29. Société Arrosage système et le cabinet Condorcet patrimoine





Espaces publics ouverts

30. Terrain de foot
31. Aire de jeux pour enfants
32. Terrains de tennis (2) et de boules (1)
33. Terrain de basket
34. Terrain de boules (1)

Ouvrages d'intérêt général

35. Château d'eau
36. Transformateur EDF
37. Antenne relais téléphonique
38. Transformateur EDF
39. Station d'épuration

Zonage réglementaire

-  Zone R
-  Zone B
-  Zone Be
-  Zone Bl
-  Zone b

Éléments de repérage

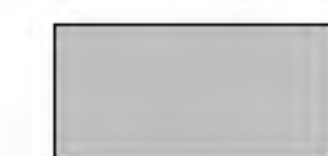
-  limites des clôtures de Nexter munitions et MBDA France - ROXEL

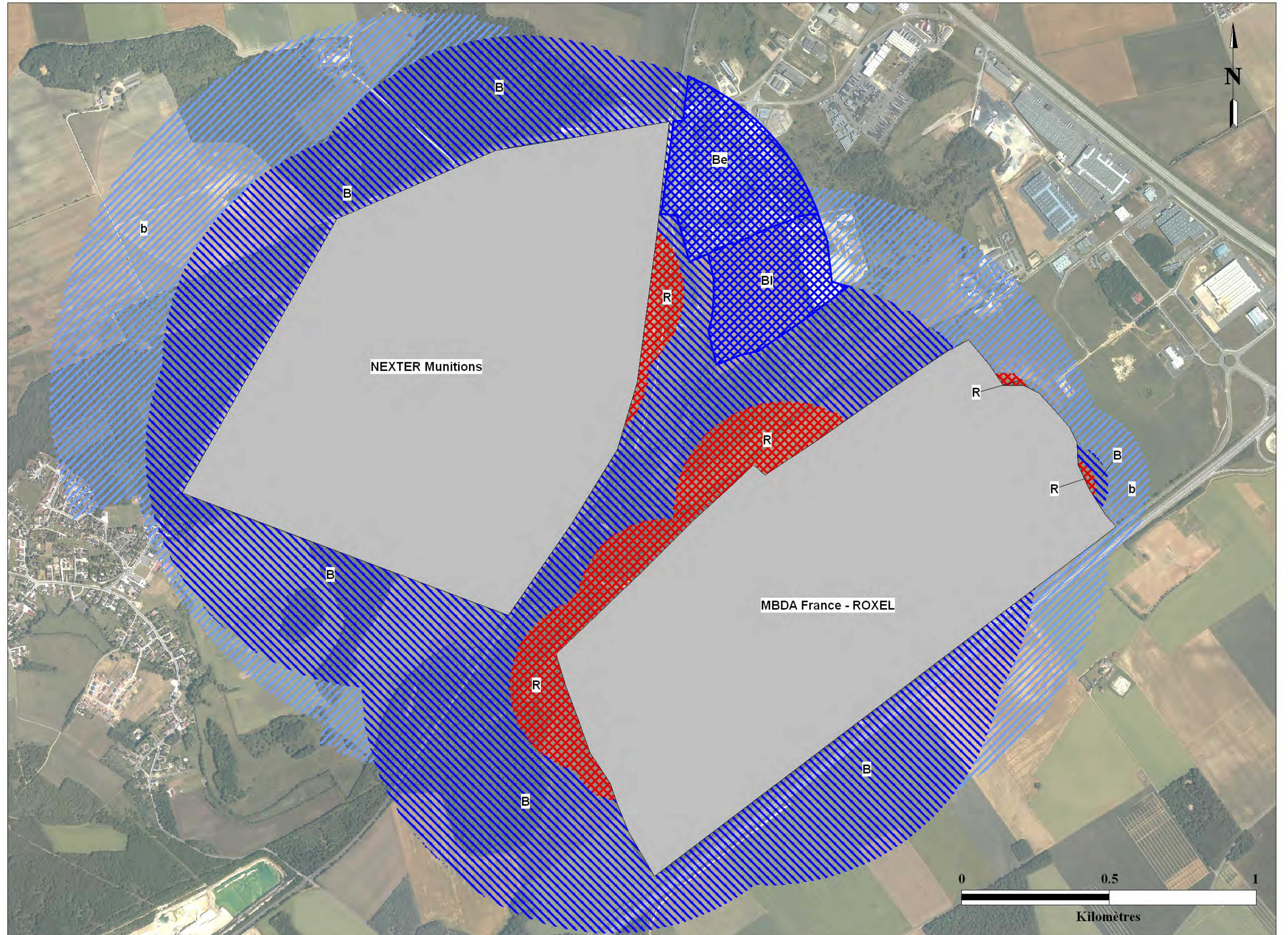

Éléments de repérage



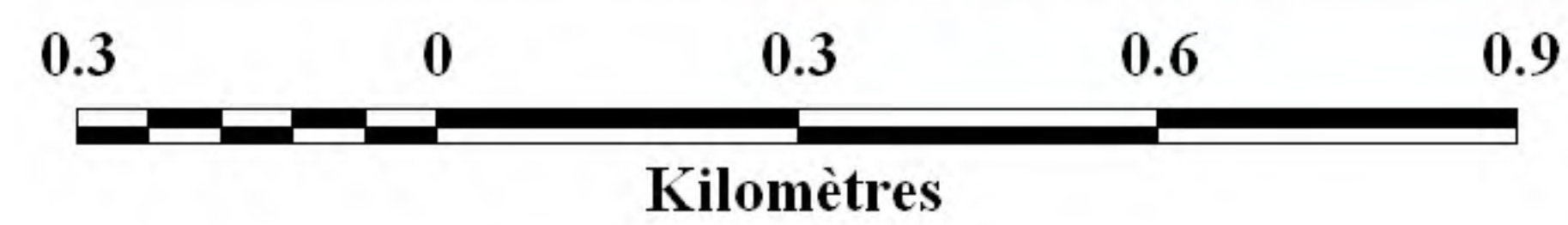
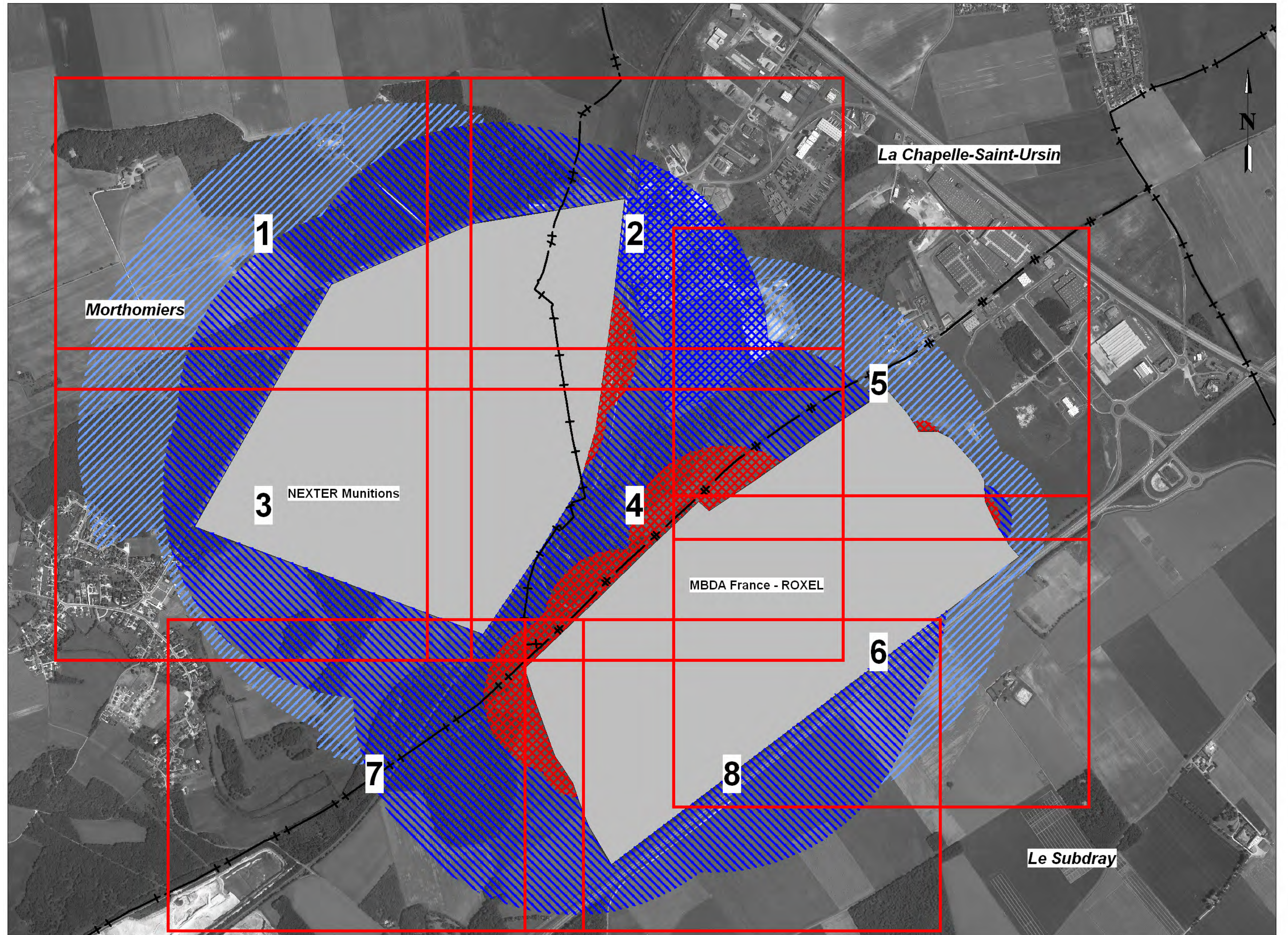

— limites des clôtures de Nexter munitions
et MBDA France - ROXEL

— + — limites communales



Plan de Prévention des Risques Technologiques de NEXTER Munitions et MBDA France - ROXEL

Zonage réglementaire

-  Zone R
-  Zone B
-  Zone Be
-  Zone Bl
-  Zone b



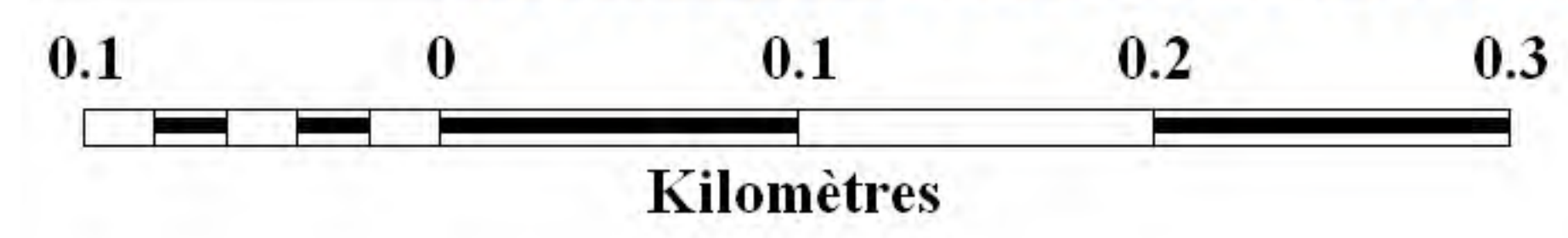
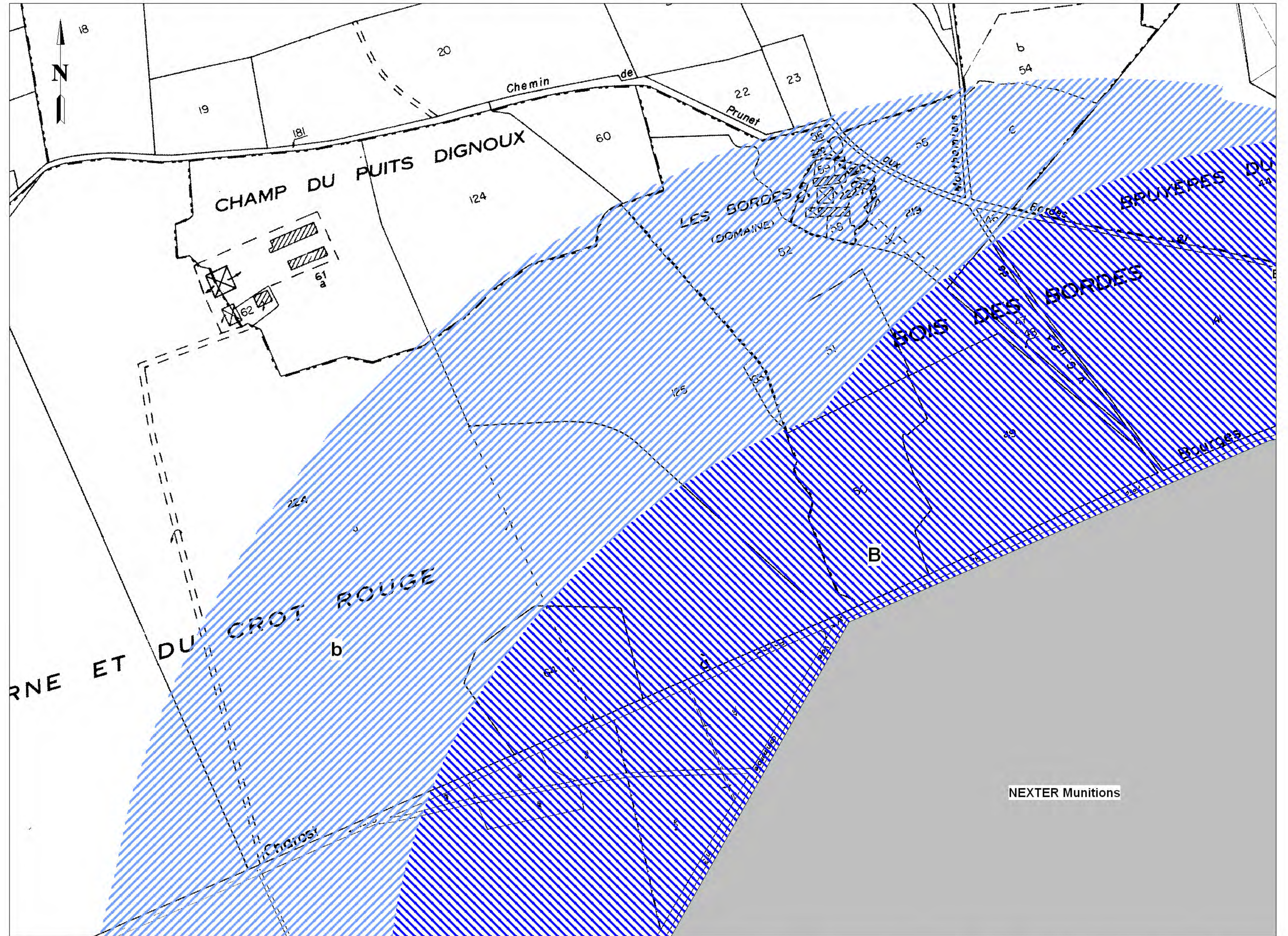

Éléments de repérage

-  limites des clôtures de Nexter munitions et MBDA France - ROXEL

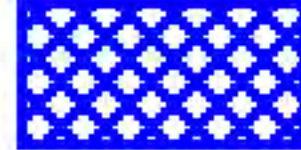

Plan de Prévention des Risques Technologiques de NEXTER Munitions et MBDA France - ROXEL

Zonage réglementaire



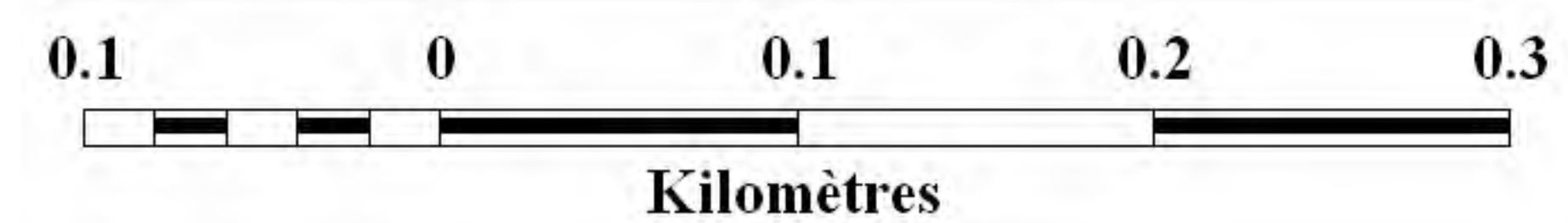
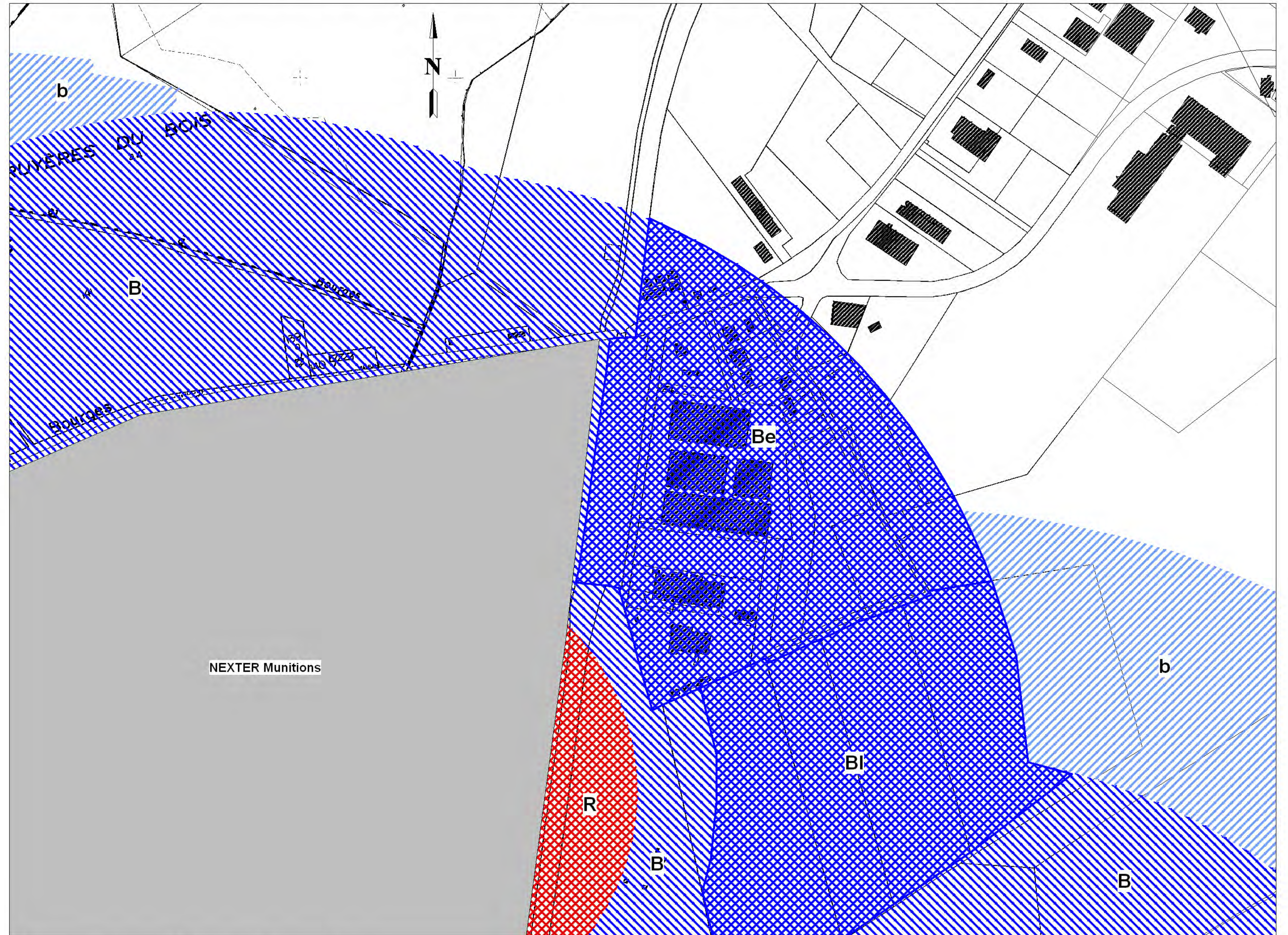

-  Zone R
-  Zone B
-  Zone Be
-  Zone BI
-  Zone b

Éléments de repérage

-  limites des clôtures de Nexter munitions et MBDA France - ROXEL

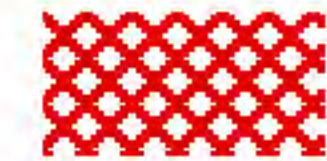

Zonage réglementaire

-  Zone R
-  Zone B
-  Zone Be
-  Zone Bl
-  Zone b



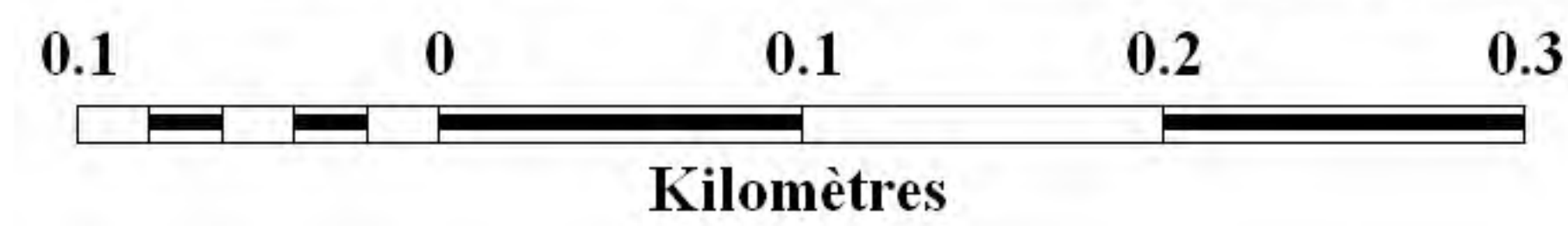
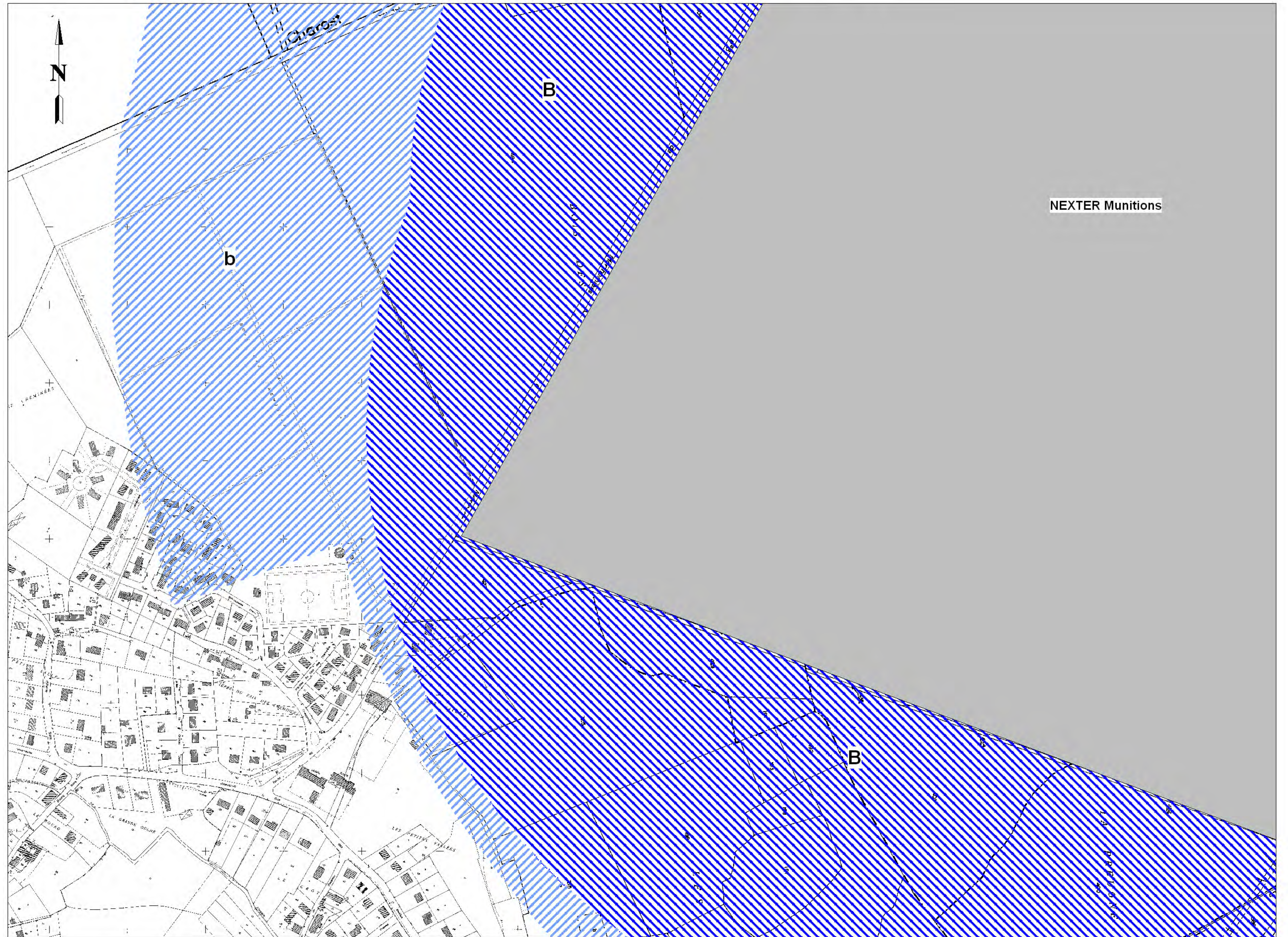

Éléments de repérage

-  limites des clôtures de Nexter munitions et MBDA France - ROXEL



Plan de Prévention des Risques Technologiques de NEXTER Munitions et MBDA France - ROXEL

Zonage réglementaire

-  Zone R
-  Zone B
-  Zone Be
-  Zone BI
-  Zone b



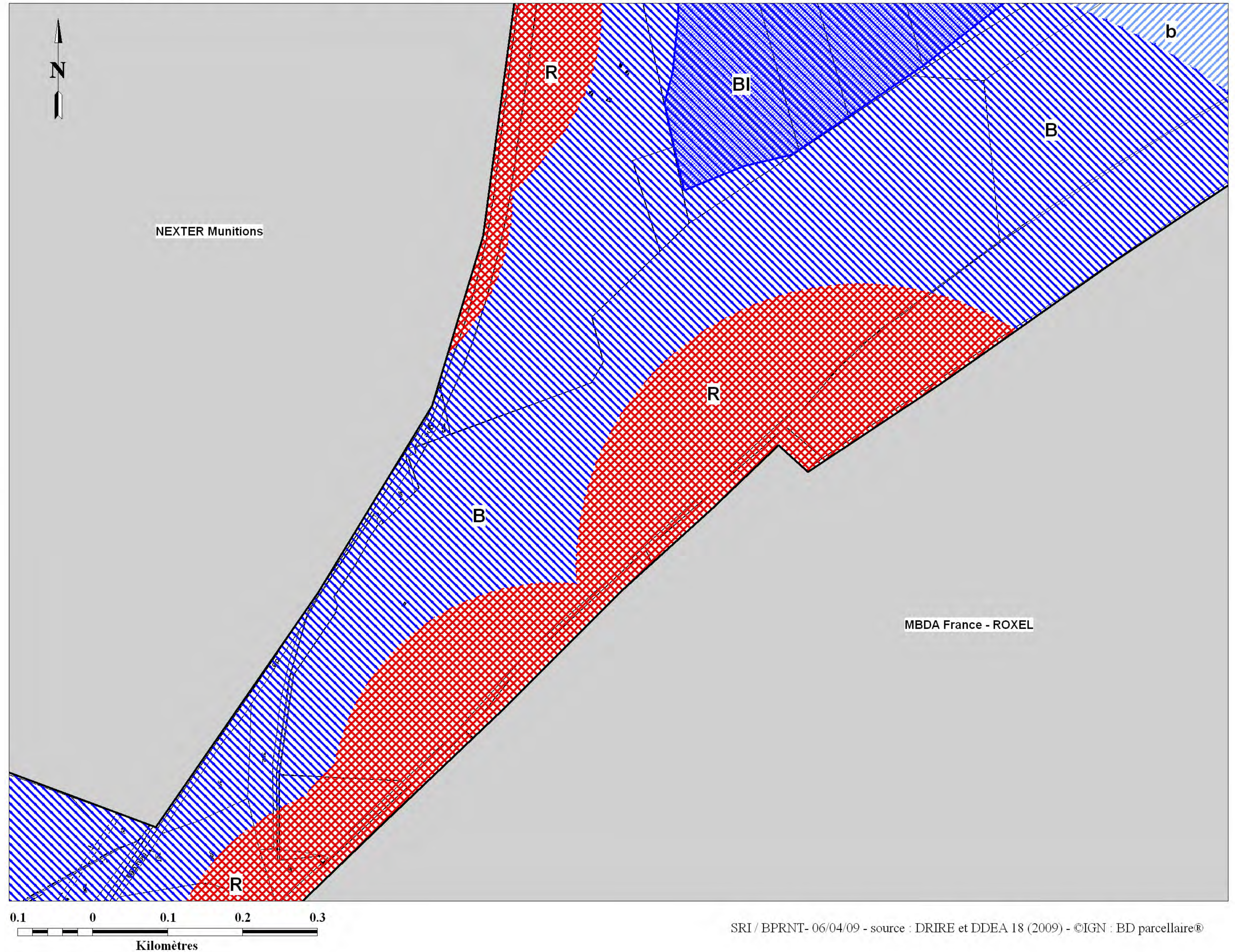

Éléments de repérage

-  limites des clôtures de Nexter munitions et MBDA France - ROXEL



Plan de Prévention des Risques Technologiques de NEXTER Munitions et MBDA France - ROXEL

Zonage réglementaire

-  Zone R
-  Zone B
-  Zone Be
-  Zone BI
-  Zone b

Éléments de repérage

-  limites des clôtures de Nexter munitions et MBDA France - ROXEL

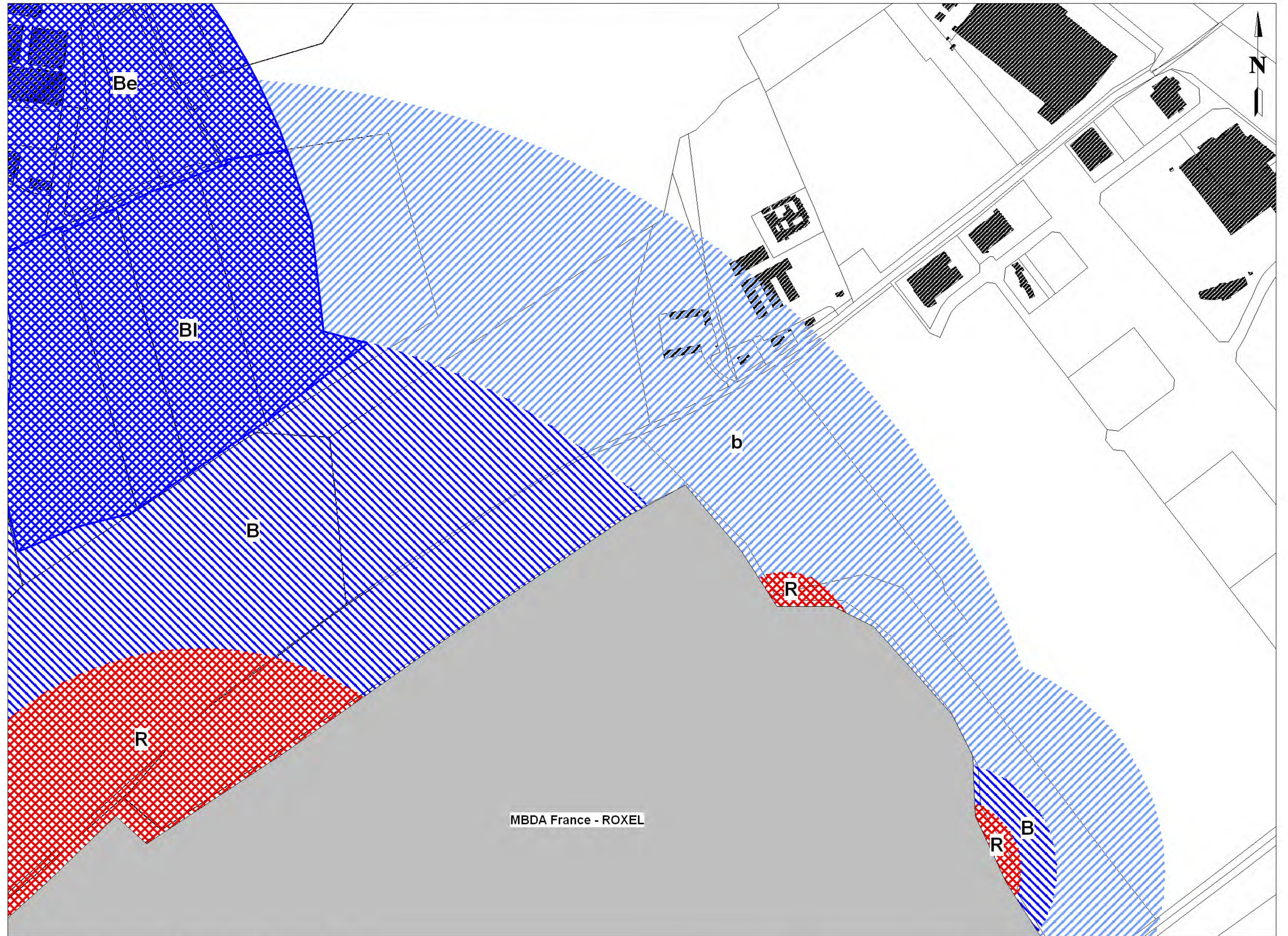

0.1 0 0.1 0.2 0.3
Kilomètres

Plan de Prévention des Risques Technologiques de NEXTER Munitions et MBDA France - ROXEL

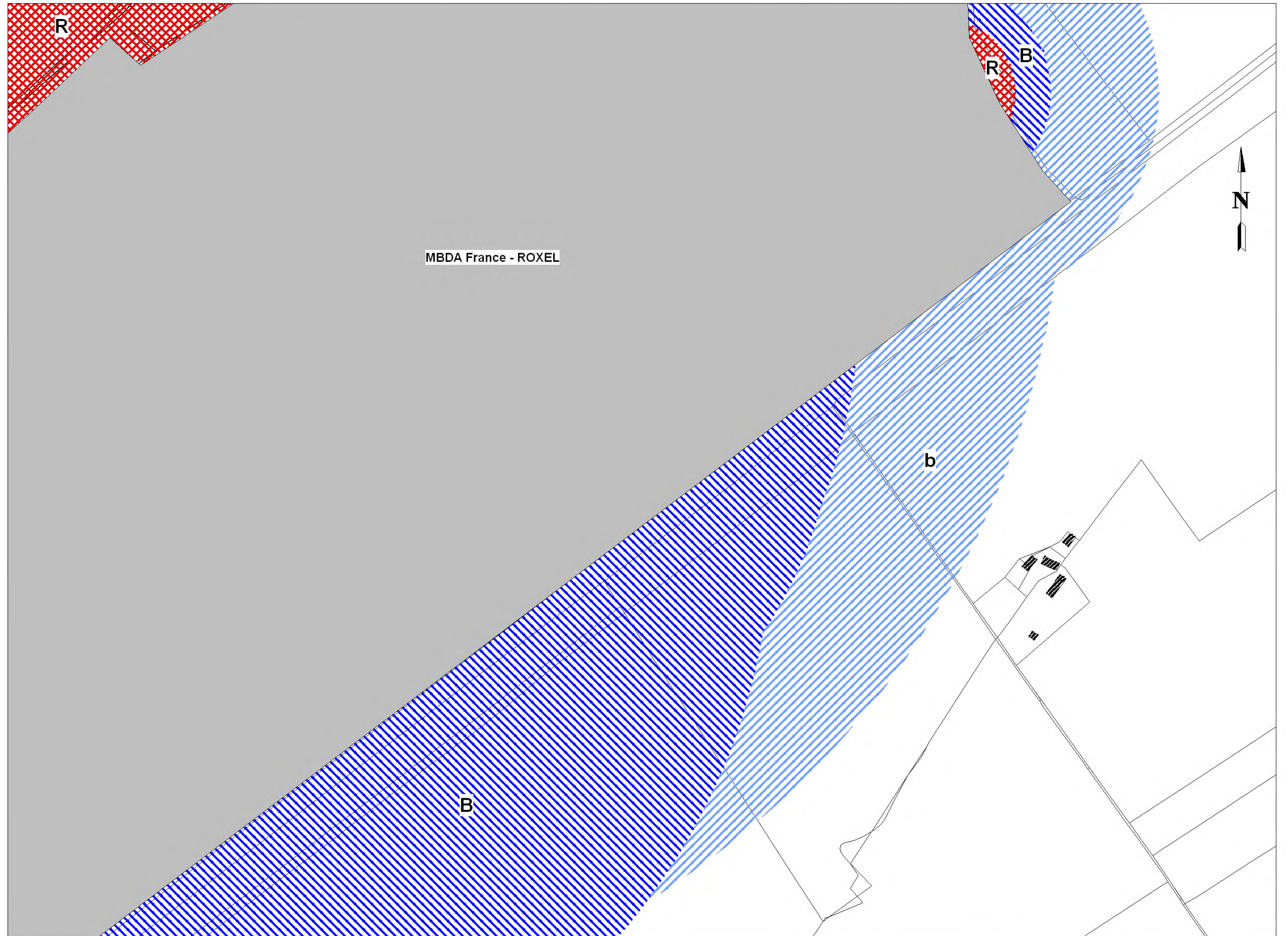

Zonage réglementaire

- Zone R
- Zone B
- Zone Be
- Zone Bl
- Zone b



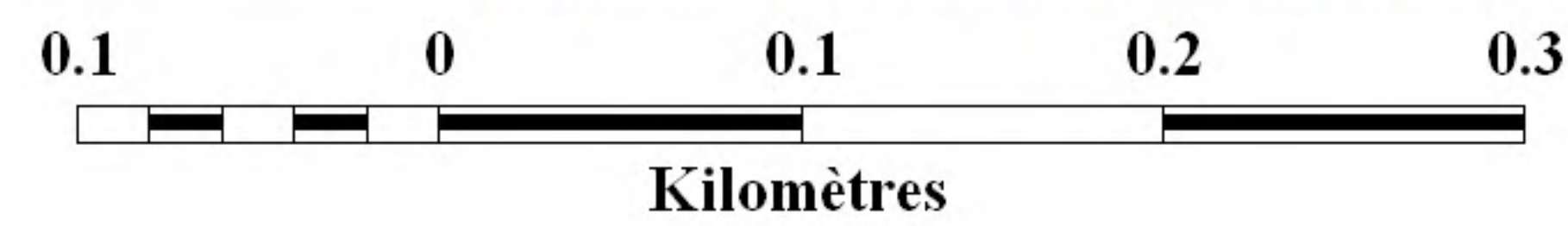

Éléments de repérage

- limites des clôtures de Nexter munitions et MBDA France - ROXEL

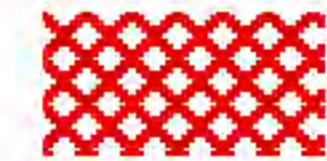

Plan de Prévention des Risques Technologiques de NEXTER Munitions et MBDA France - ROXEL

Zonage réglementaire

-  Zone R
-  Zone B
-  Zone Be
-  Zone Bl
-  Zone b

Éléments de repérage

-  limites des clôtures de Nexter munitions et MBDA France - ROXEL

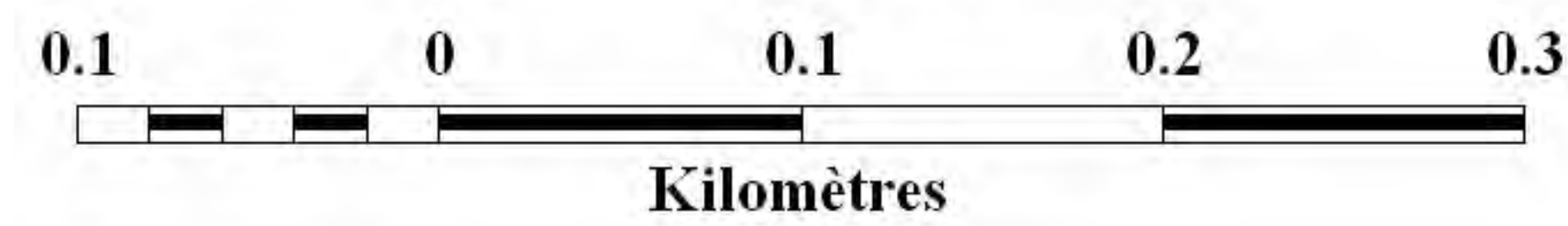
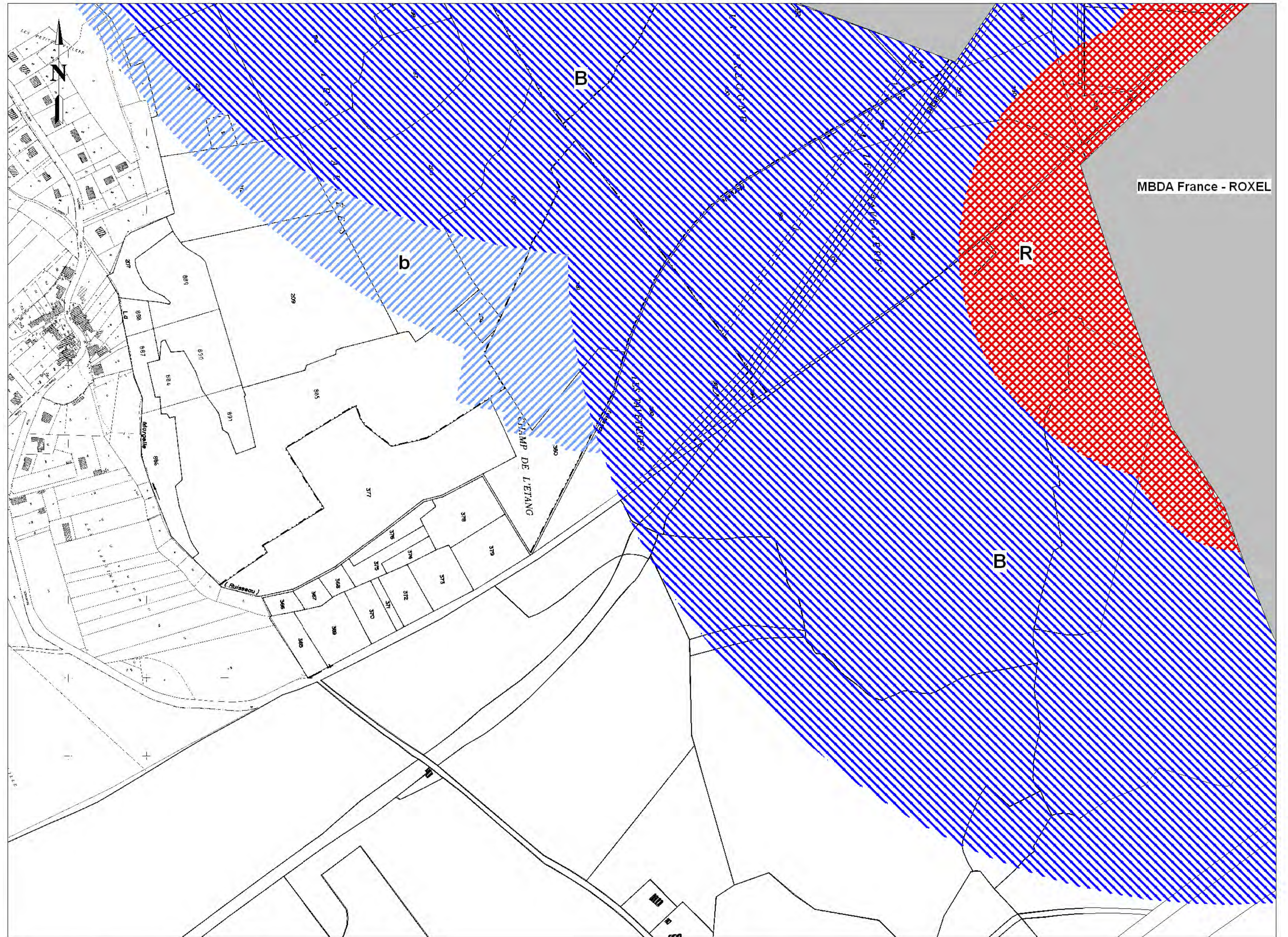

Plan de Prévention des Risques Technologiques de NEXTER Munitions et MBDA France - ROXEL

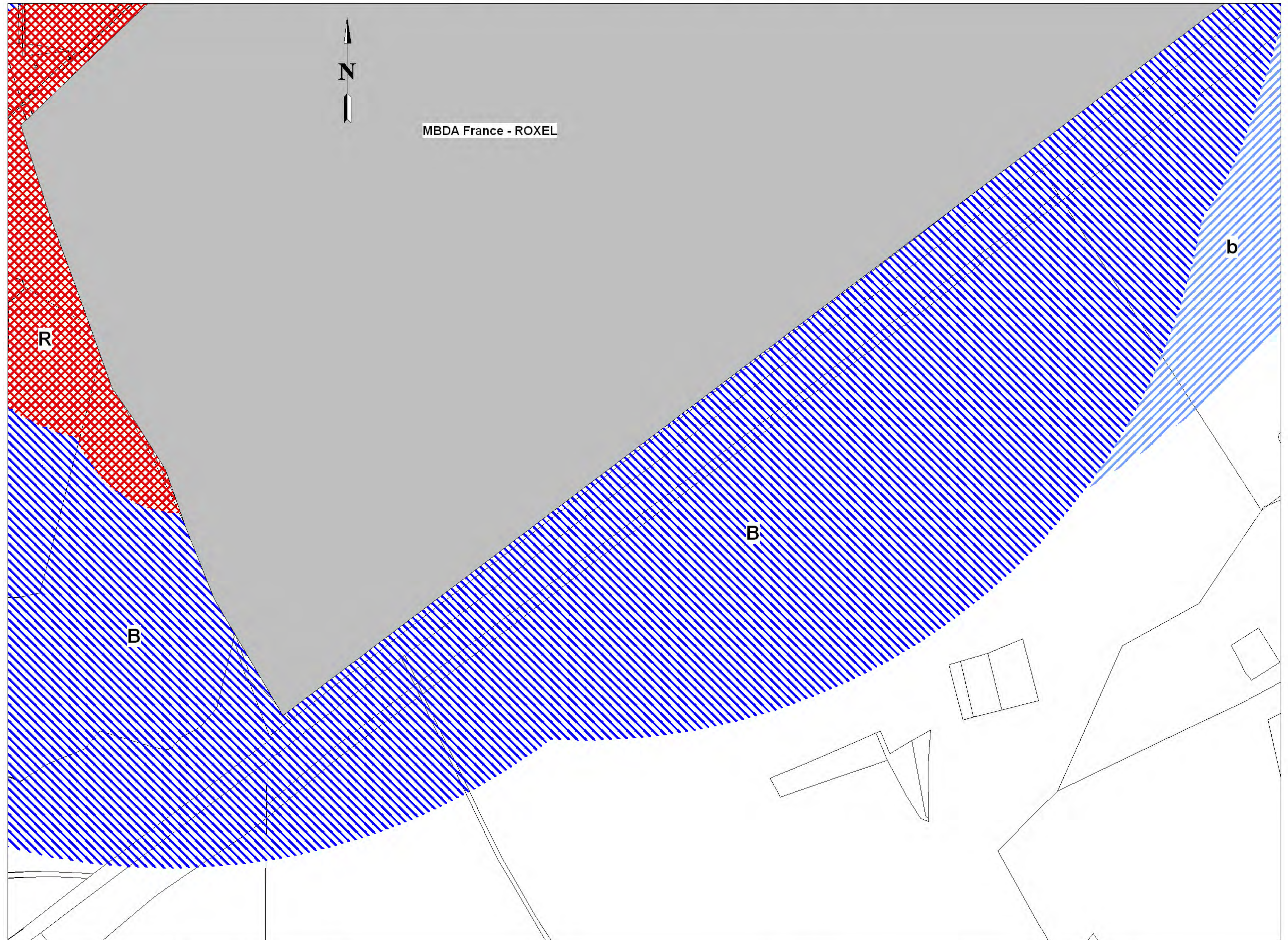

Zonage réglementaire

- Zone R
- Zone B
- Zone Be
- Zone Bl
- Zone b

Éléments de repérage

- limites des clôtures de Nexter munitions et MBDA France - ROXEL

0.1 0 0.1 0.2 0.3
Kilomètres

Éléments de repérage

— limites des clôtures de Nexter munitions
et MBDA France - ROXEL

— + — limites communales

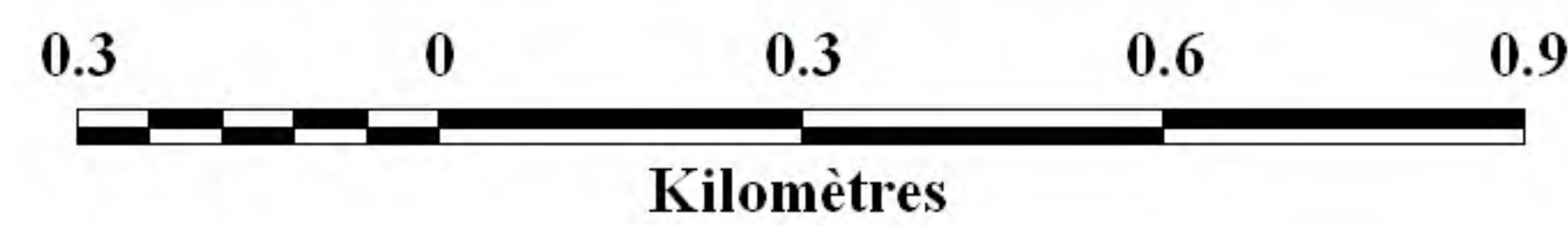
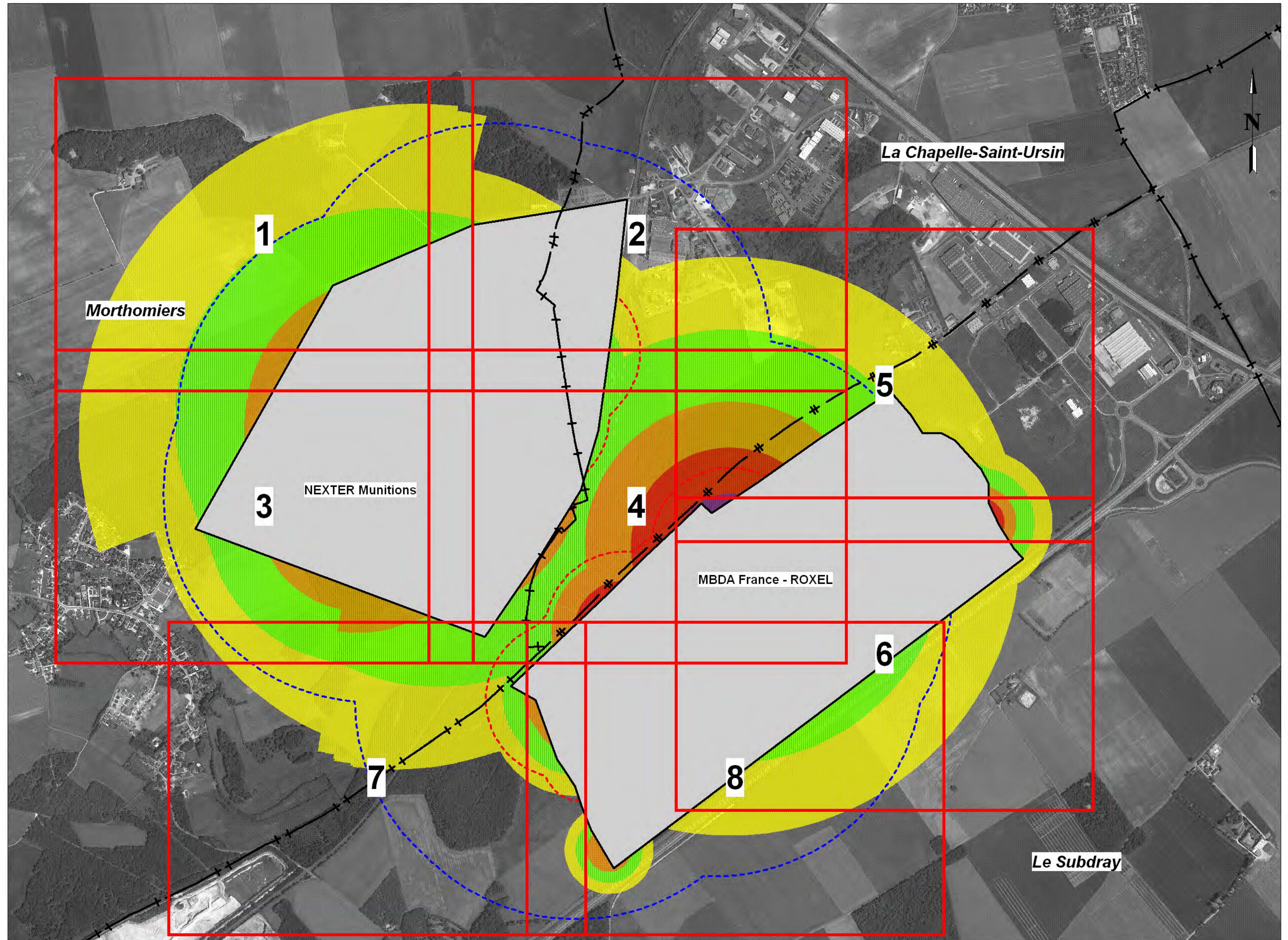

Plan de Prévention des Risques Technologiques de NEXTER Munitions et MBDA France - ROXEL

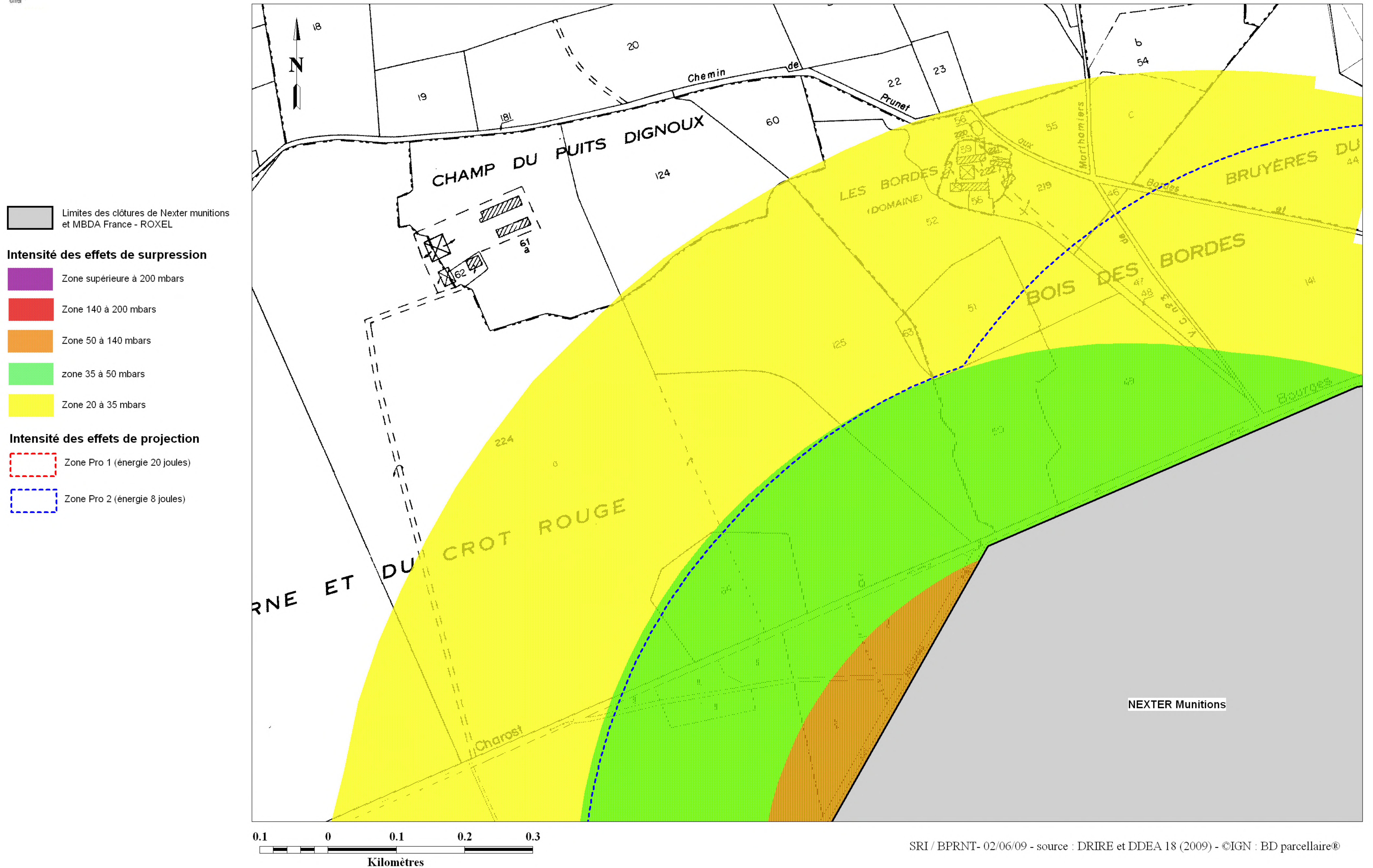

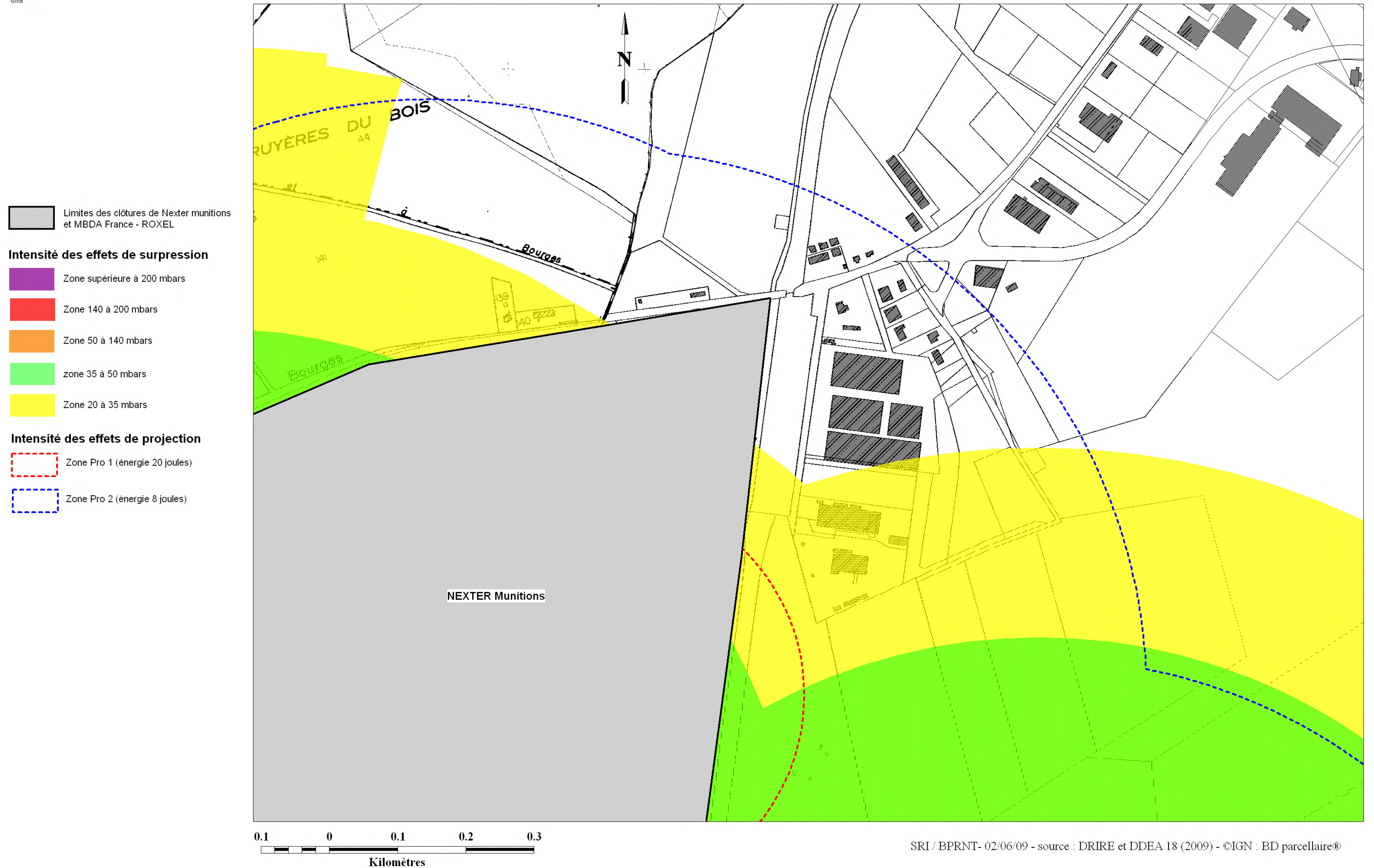

■ Limites des clôtures de Nexter munitions
et MBDA France - ROXEL

Intensité des effets de surpression

- Zone supérieure à 200 mbars
- Zone 140 à 200 mbars
- Zone 50 à 140 mbars
- zone 35 à 50 mbars
- Zone 20 à 35 mbars

Intensité des effets de projection

- ▭ Zone Pro 1 (énergie 20 joules)
- ▭ Zone Pro 2 (énergie 8 joules)

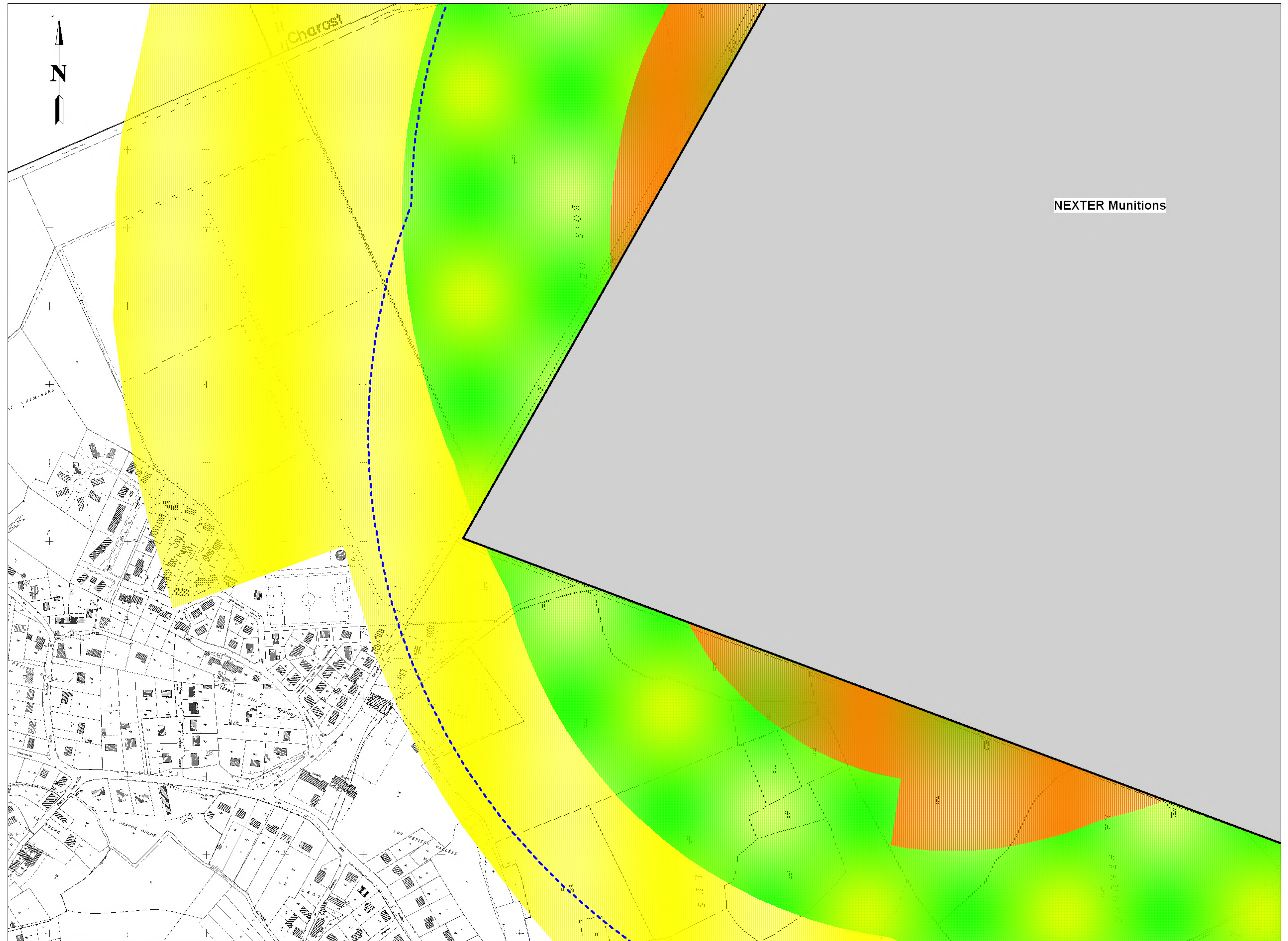

0.1 0 0.1 0.2 0.3
Kilomètres

Plan de Prévention des Risques Technologiques de NEXTER Munitions et MBDA France - ROXEL

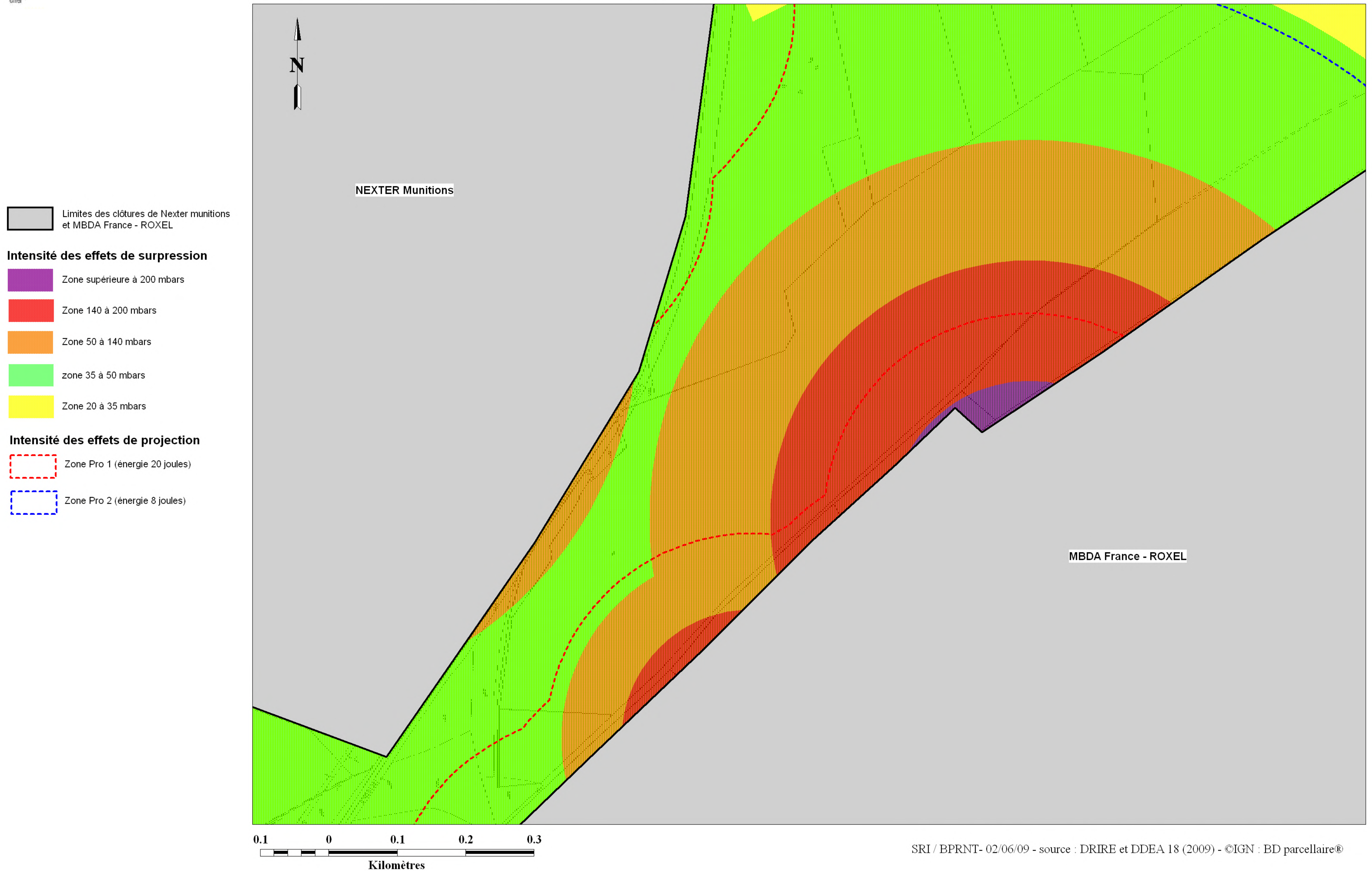

■ Limites des clôtures de Nexter munitions
et MBDA France - ROXEL

Intensité des effets de surpression

- Zone supérieure à 200 mbars
- Zone 140 à 200 mbars
- Zone 50 à 140 mbars
- zone 35 à 50 mbars
- Zone 20 à 35 mbars

Intensité des effets de projection



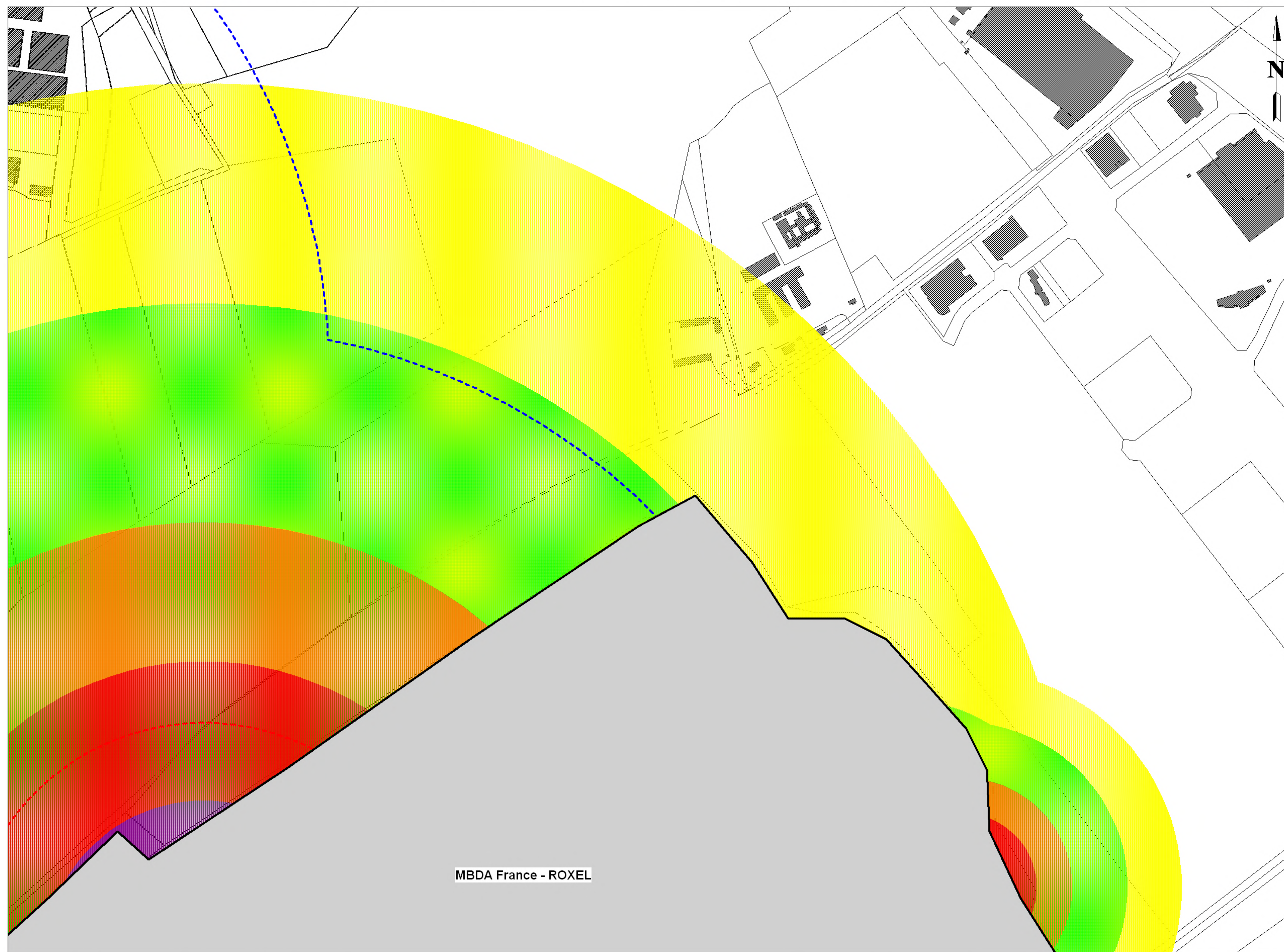

- ▭ Zone Pro 1 (énergie 20 joules)
- ▭ Zone Pro 2 (énergie 8 joules)



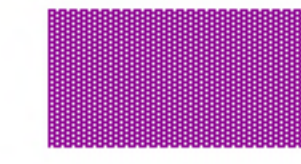

0.1 0 0.1 0.2 0.3
Kilomètres

 Limites des clôtures de Nexter munitions et MBDA France - ROXEL

Intensité des effets de surpression

-  Zone supérieure à 200 mbars
-  Zone 140 à 200 mbars
-  Zone 50 à 140 mbars
-  zone 35 à 50 mbars
-  Zone 20 à 35 mbars

Intensité des effets de projection

-  Zone Pro 1 (énergie 20 joules)
-  Zone Pro 2 (énergie 8 joules)

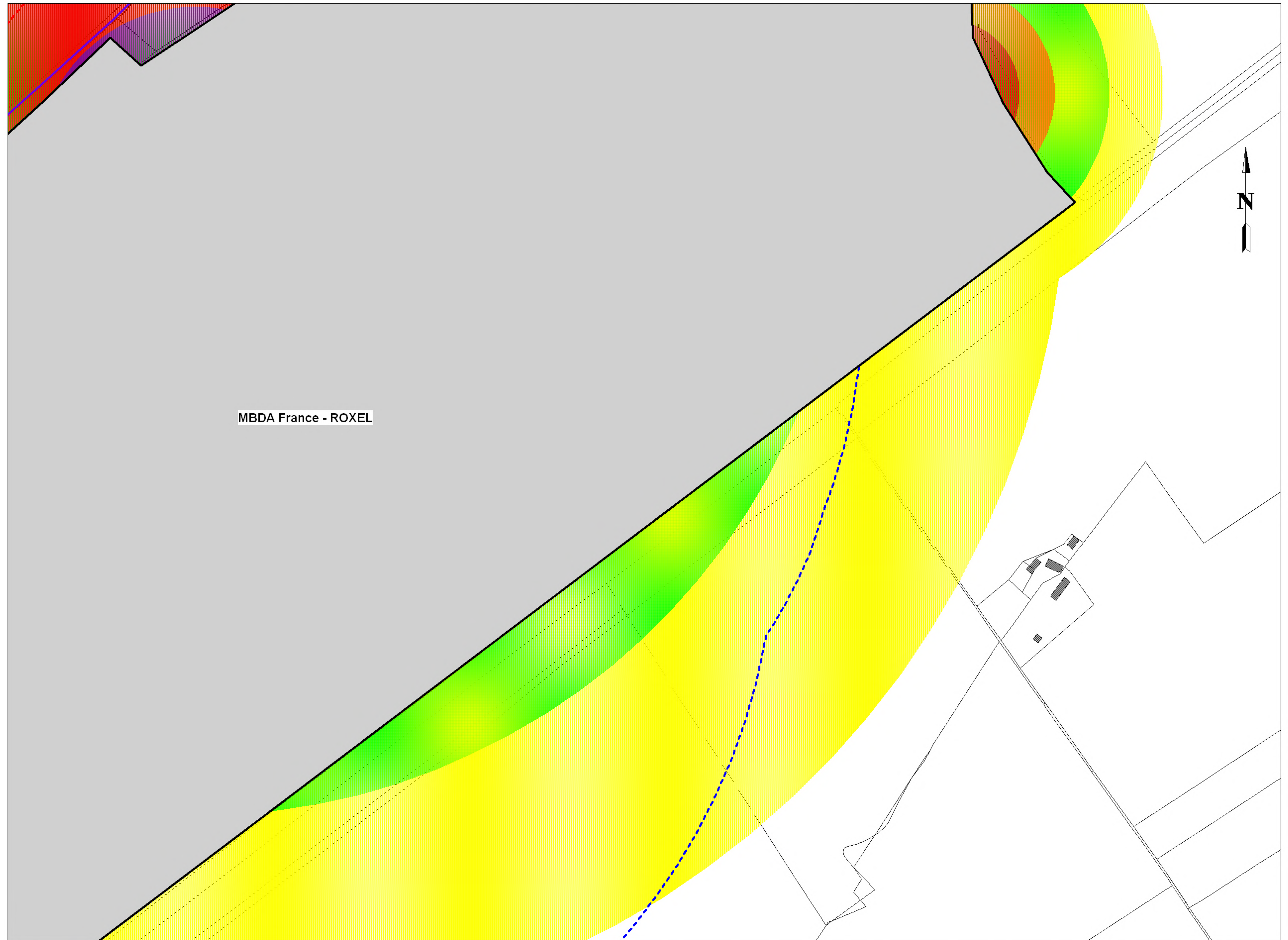

0.1 0 0.1 0.2 0.3
Kilomètres



Plan de Prévention des Risques Technologiques de NEXTER Munitions et MBDA France - ROXEL

 Limites des clôtures de Nexter munitions et MBDA France - ROXEL

Intensité des effets de surpression

-  Zone supérieure à 200 mbars
-  Zone 140 à 200 mbars
-  Zone 50 à 140 mbars
-  zone 35 à 50 mbars
-  Zone 20 à 35 mbars

Intensité des effets de projection

-  Zone Pro 1 (énergie 20 joules)
-  Zone Pro 2 (énergie 8 joules)

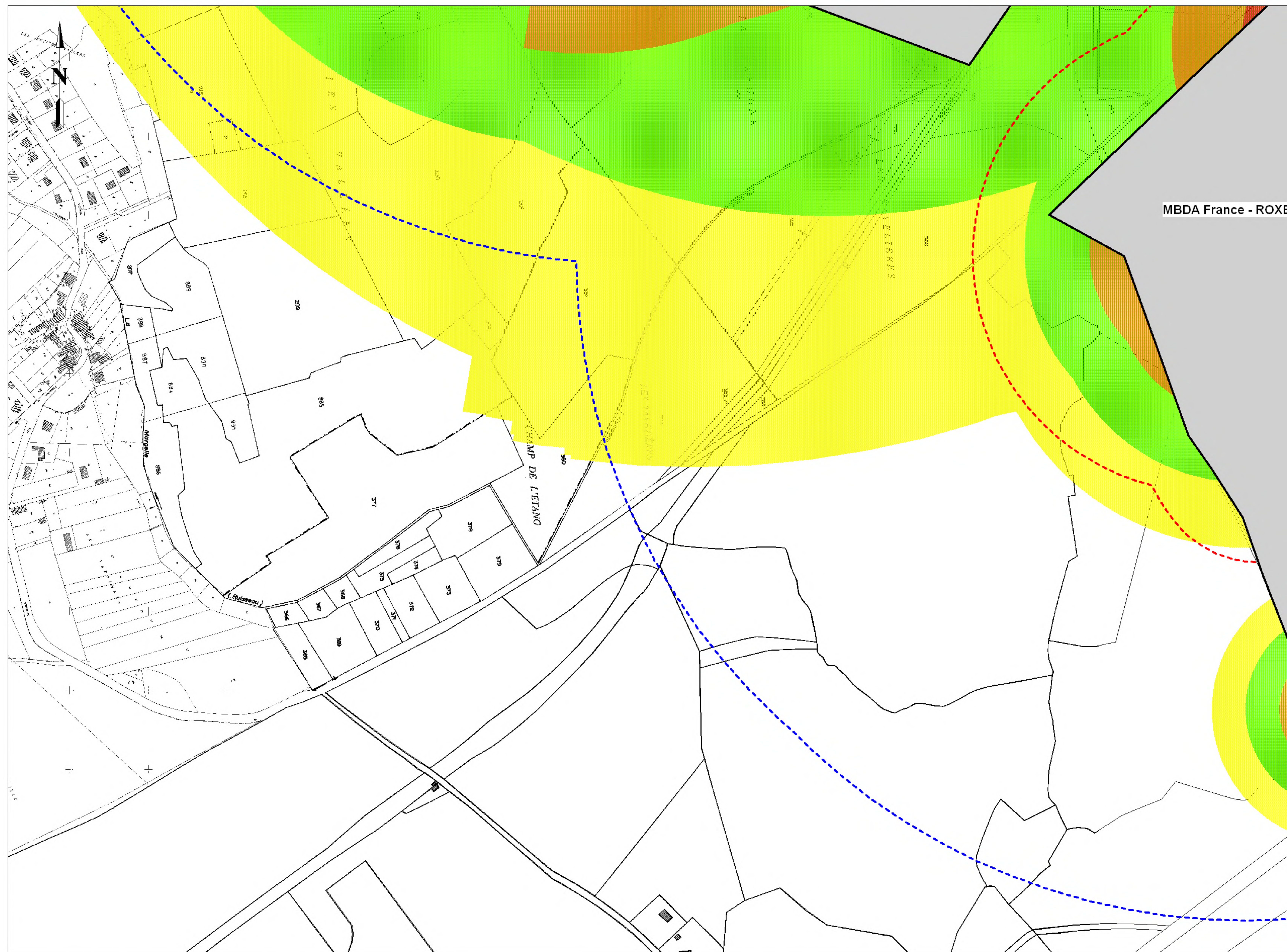

0.1 0 0.1 0.2 0.3
Kilomètres

