

Annexe 1 : Dossier cartographique

Carte 1 - Localisation du projet au 1/50 000

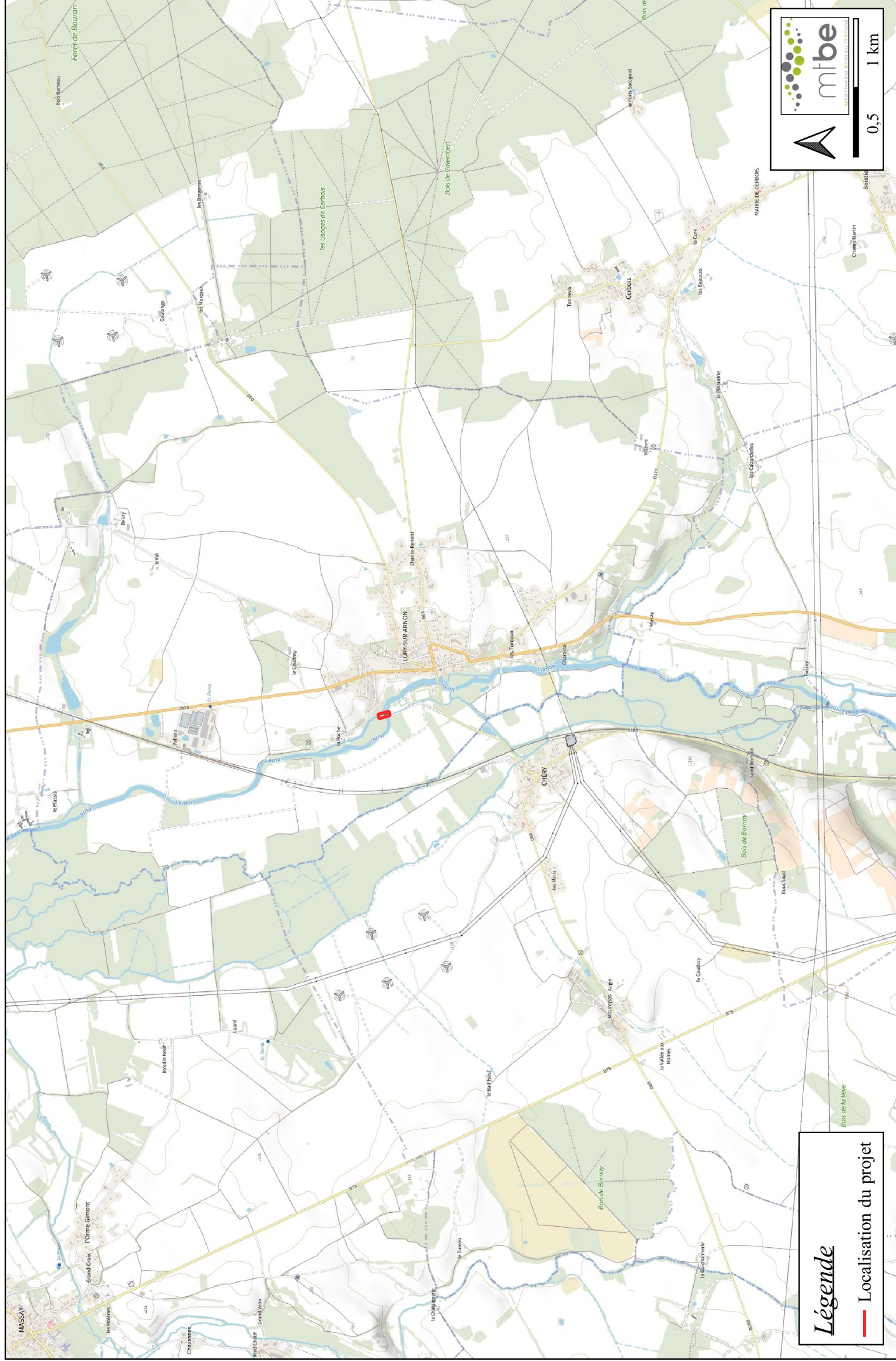

Carte 2 - Localisation du projet au 1/25 000

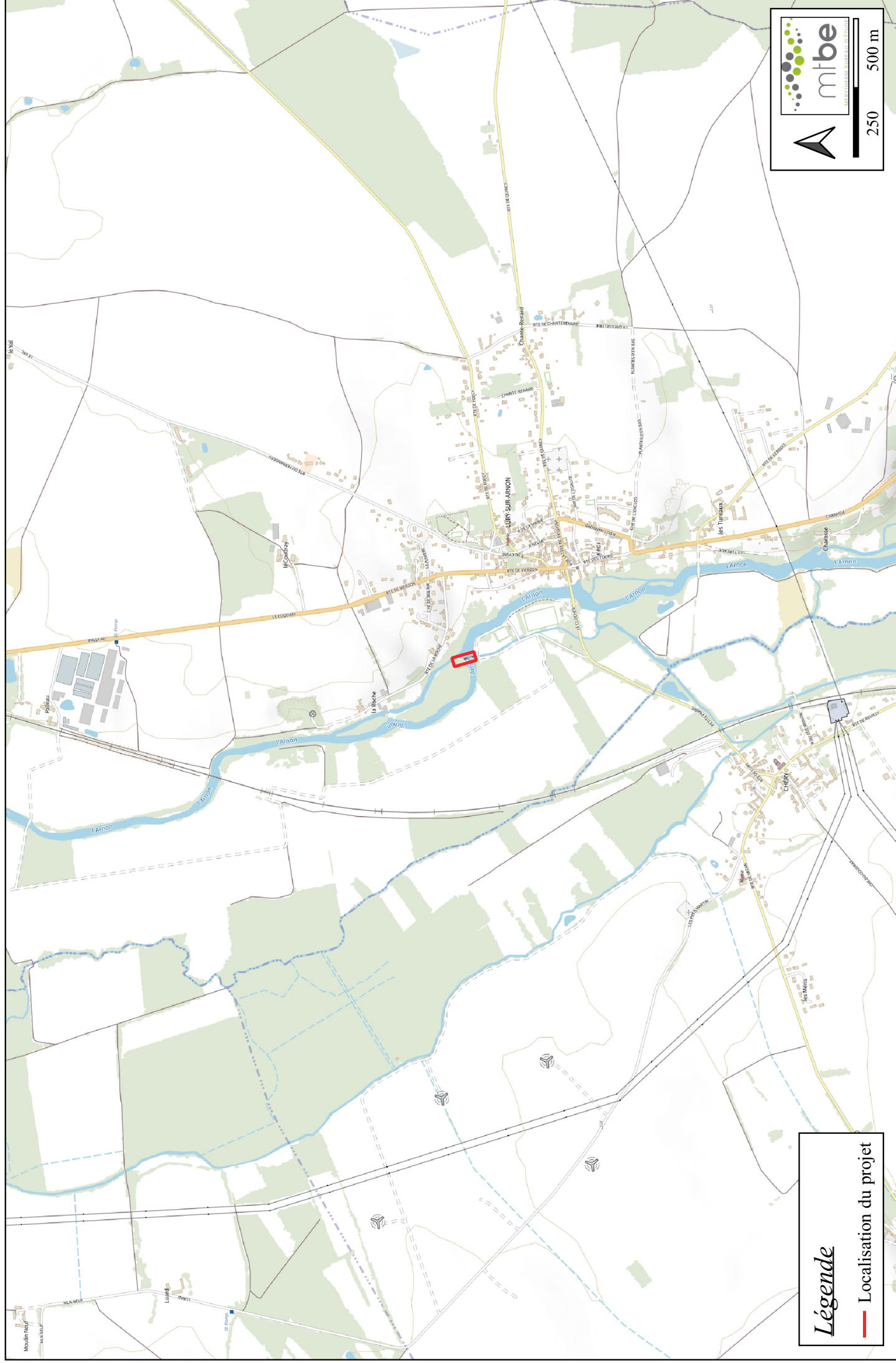

Légende

— Localisation du projet

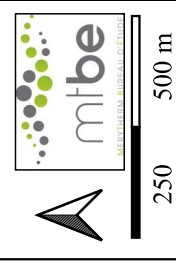

Carte 3 - Vue aérienne



Carte 4 - Cadastre

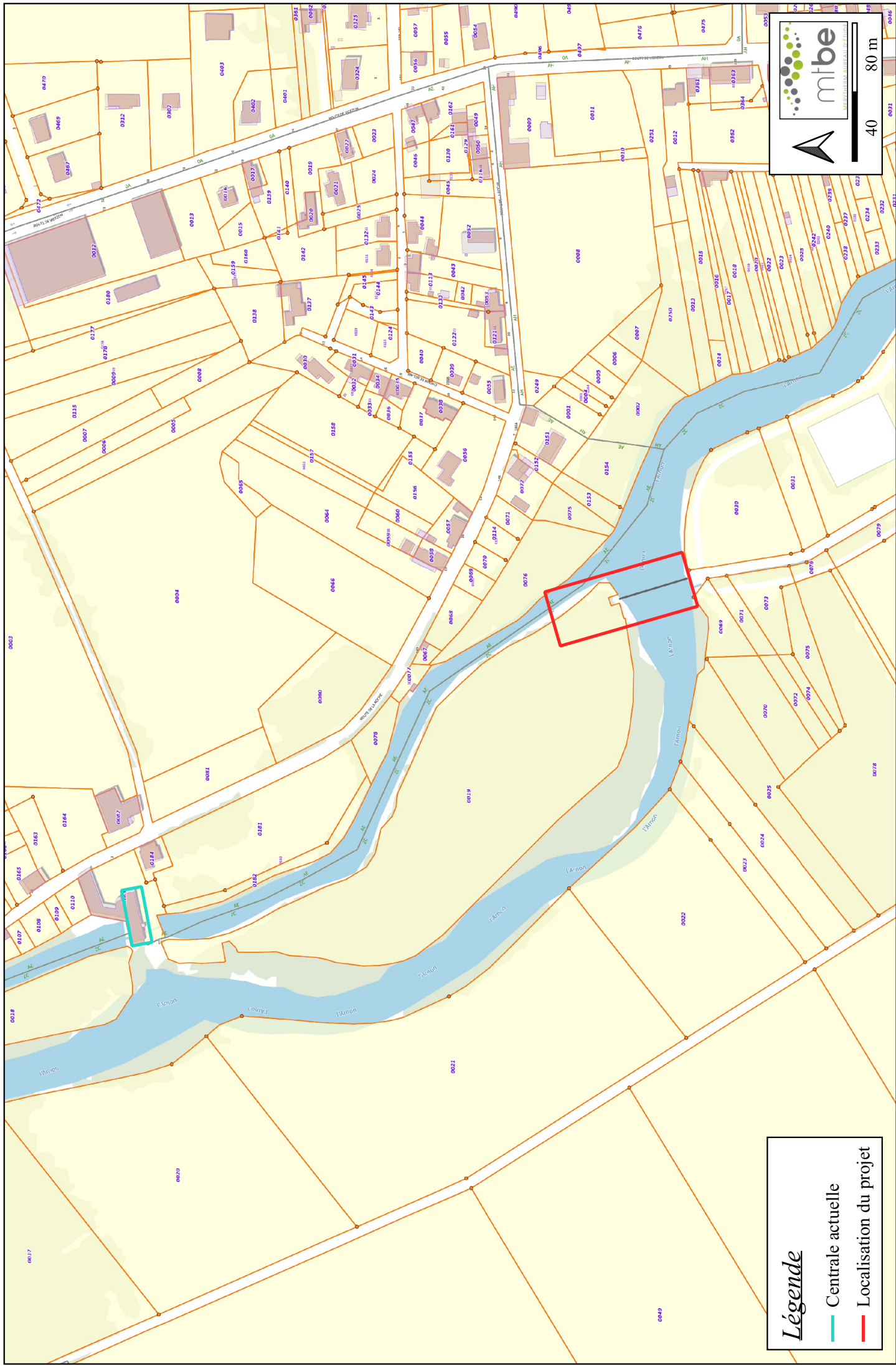

Légende

- Centre actuelle
- Localisation du projet

mtbe
MÉTRICAL BUREAU D'ÉTUDES

40 80 m

Annexe 2 : Plans

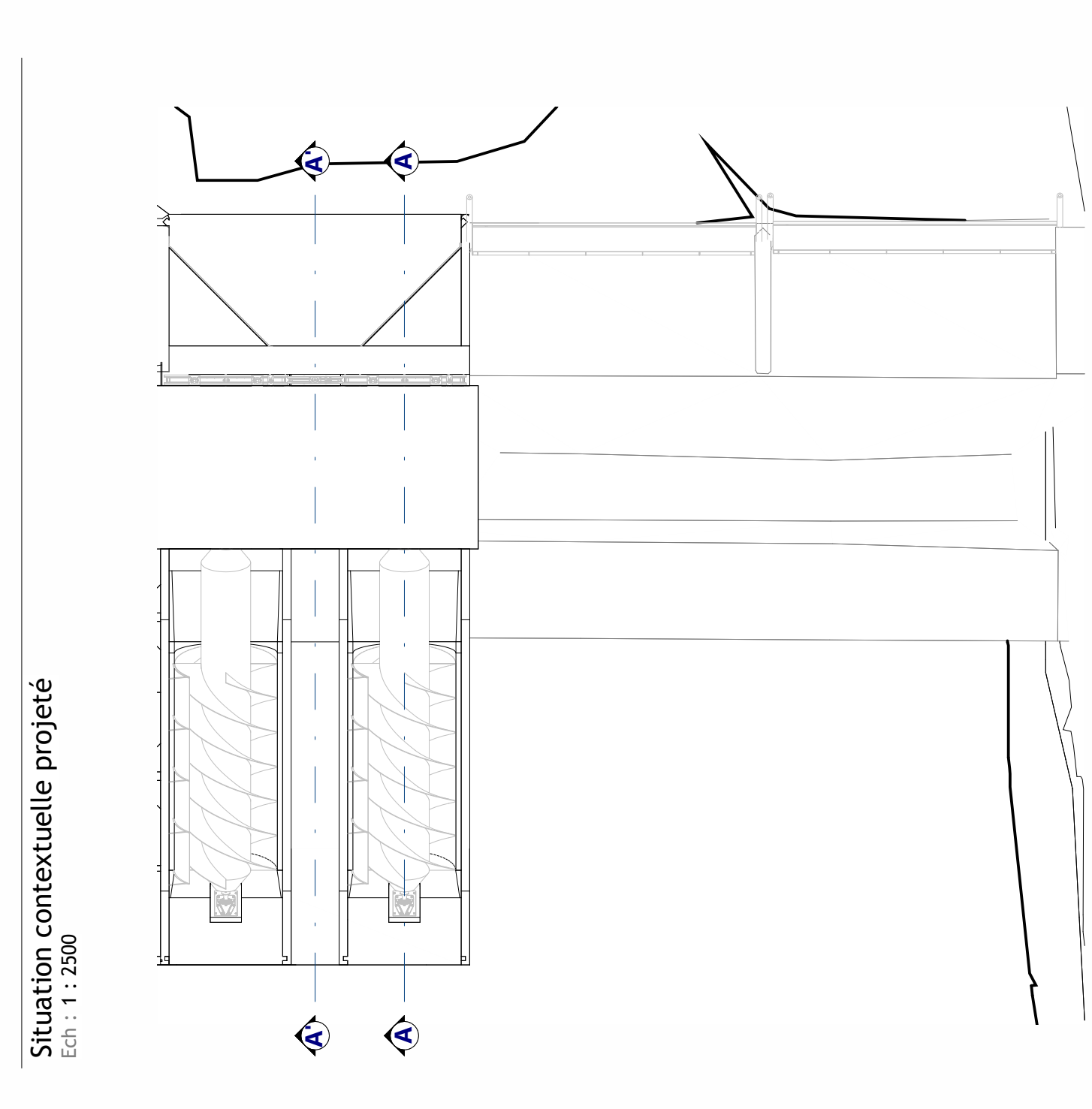
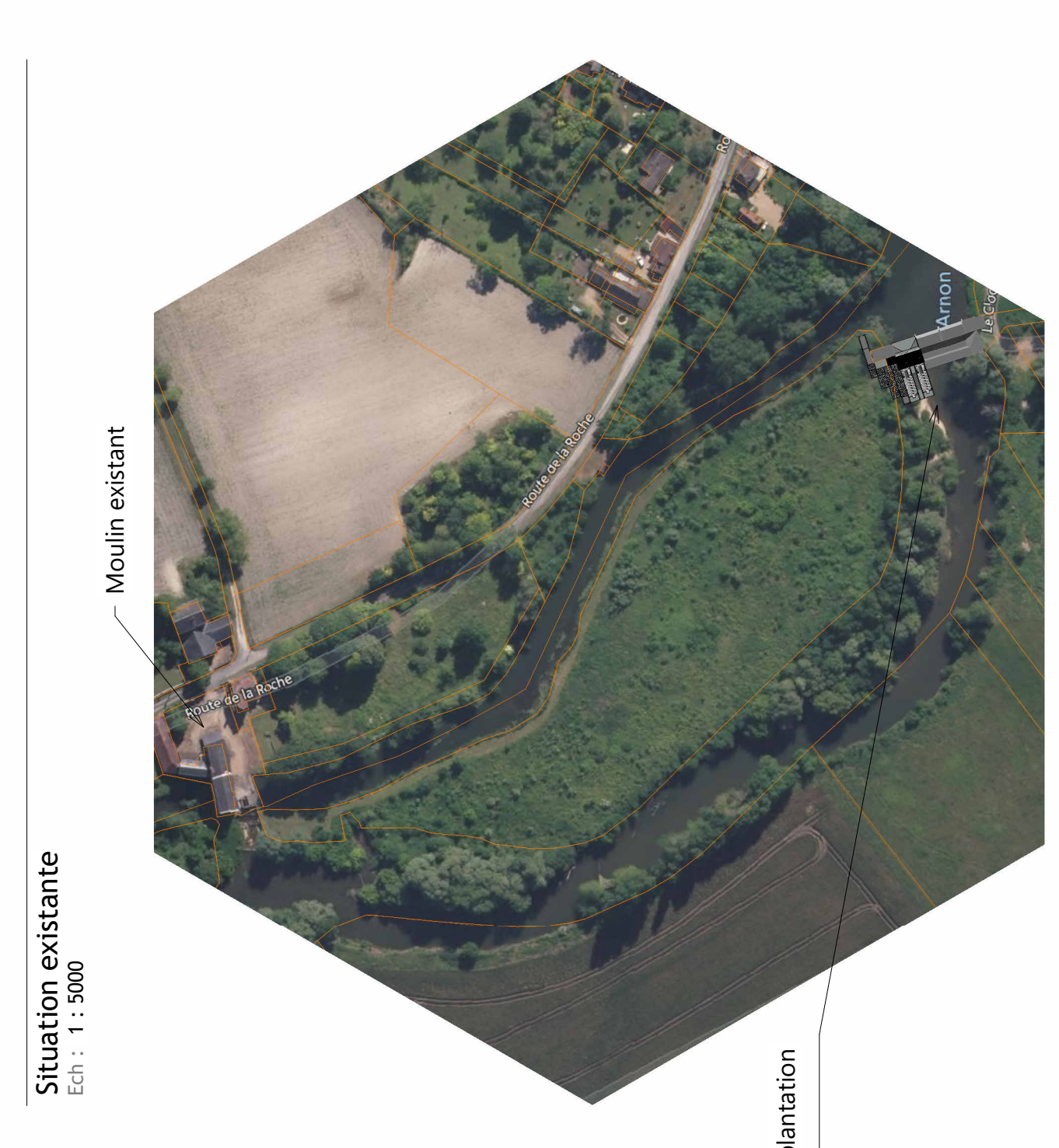

MTBE SA
ZI du Haut-Pré
Rue Guillaume d'Orange - 4100 Sceaux
Tel : +32 (0) 4 325 08 00
www.mtbe.be

MEYERHOF BUREAU D'ETUDE

Projet : Construction d'une centrale hydroélectrique et d'un passe à poissons
Site : Moulin de la Roche - Lury-sur-Oron

Client : Eau Vives de Lury S.A.S.U
115, Route de Bouc-Beir-Luyves
Aven-Provence, 13081, France

Plan : 22_AFD_09B_000

Plan avant projet détaillé - Turbines débit 6m³/s

0	Création de plan	07/03/22	DR	LD2
1	Modifications	03/04/22	DR	LD2
2	Modifications	03/04/22	DR	LD2
3	Modifications	03/04/22	DR	LD2
4	Modifications	03/04/22	DR	LD2
5	Modifications	03/04/22	DR	LD2
6	Modifications	03/04/22	DR	LD2
7	Modifications	03/04/22	DR	LD2
8	Modifications	03/04/22	DR	LD2
9	Modifications	03/04/22	DR	LD2
10	Modifications	03/04/22	DR	LD2
11	Modifications	03/04/22	DR	LD2
12	Modifications	03/04/22	DR	LD2
13	Modifications	03/04/22	DR	LD2
14	Modifications	03/04/22	DR	LD2
15	Modifications	03/04/22	DR	LD2
16	Modifications	03/04/22	DR	LD2
17	Modifications	03/04/22	DR	LD2
18	Modifications	03/04/22	DR	LD2
19	Modifications	03/04/22	DR	LD2
20	Modifications	03/04/22	DR	LD2
21	Modifications	03/04/22	DR	LD2
22	Modifications	03/04/22	DR	LD2
23	Modifications	03/04/22	DR	LD2
24	Modifications	03/04/22	DR	LD2
25	Modifications	03/04/22	DR	LD2
26	Modifications	03/04/22	DR	LD2
27	Modifications	03/04/22	DR	LD2
28	Modifications	03/04/22	DR	LD2
29	Modifications	03/04/22	DR	LD2
30	Modifications	03/04/22	DR	LD2
31	Modifications	03/04/22	DR	LD2
32	Modifications	03/04/22	DR	LD2
33	Modifications	03/04/22	DR	LD2
34	Modifications	03/04/22	DR	LD2
35	Modifications	03/04/22	DR	LD2
36	Modifications	03/04/22	DR	LD2
37	Modifications	03/04/22	DR	LD2
38	Modifications	03/04/22	DR	LD2
39	Modifications	03/04/22	DR	LD2
40	Modifications	03/04/22	DR	LD2
41	Modifications	03/04/22	DR	LD2
42	Modifications	03/04/22	DR	LD2
43	Modifications	03/04/22	DR	LD2
44	Modifications	03/04/22	DR	LD2
45	Modifications	03/04/22	DR	LD2
46	Modifications	03/04/22	DR	LD2
47	Modifications	03/04/22	DR	LD2
48	Modifications	03/04/22	DR	LD2
49	Modifications	03/04/22	DR	LD2
50	Modifications	03/04/22	DR	LD2

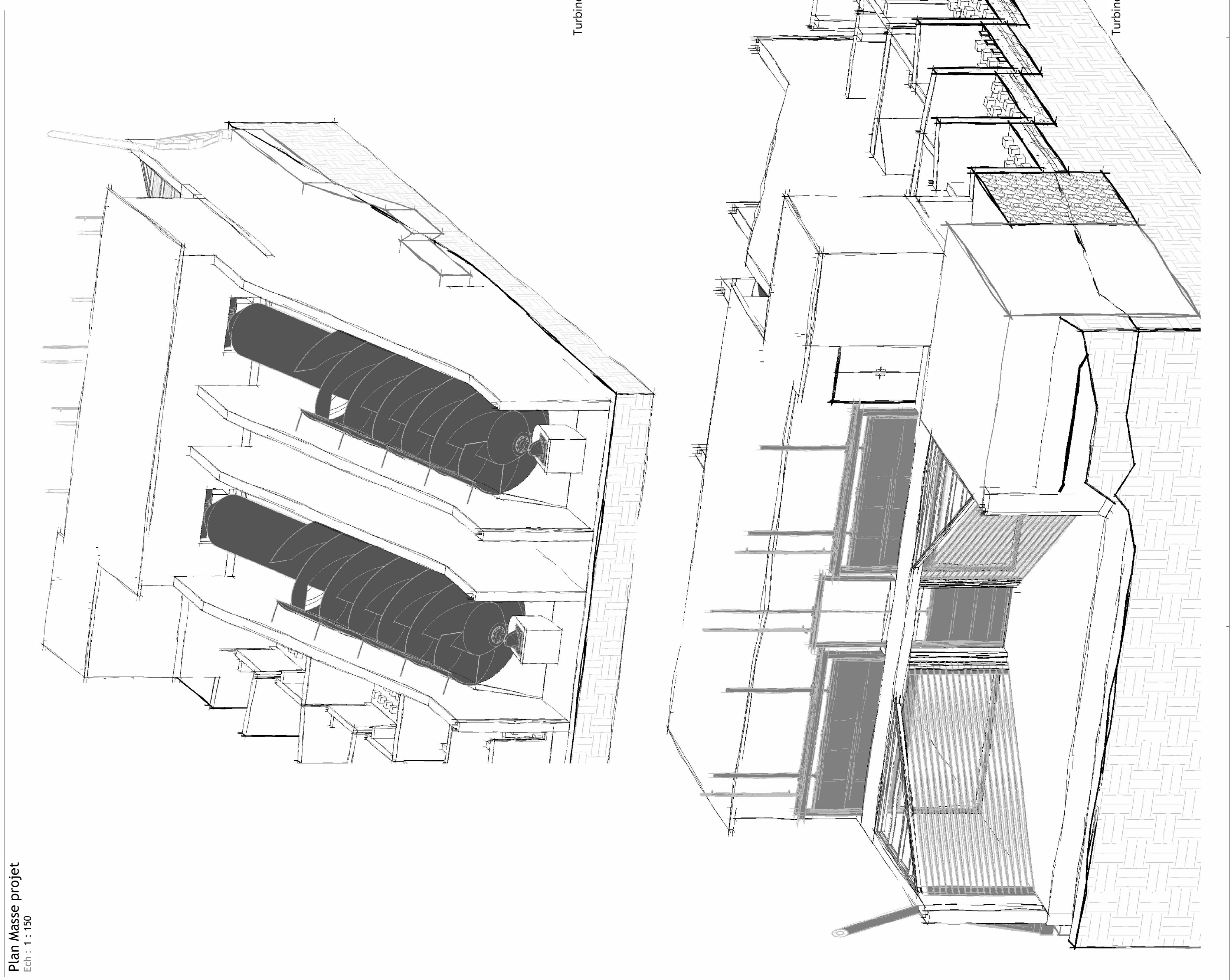
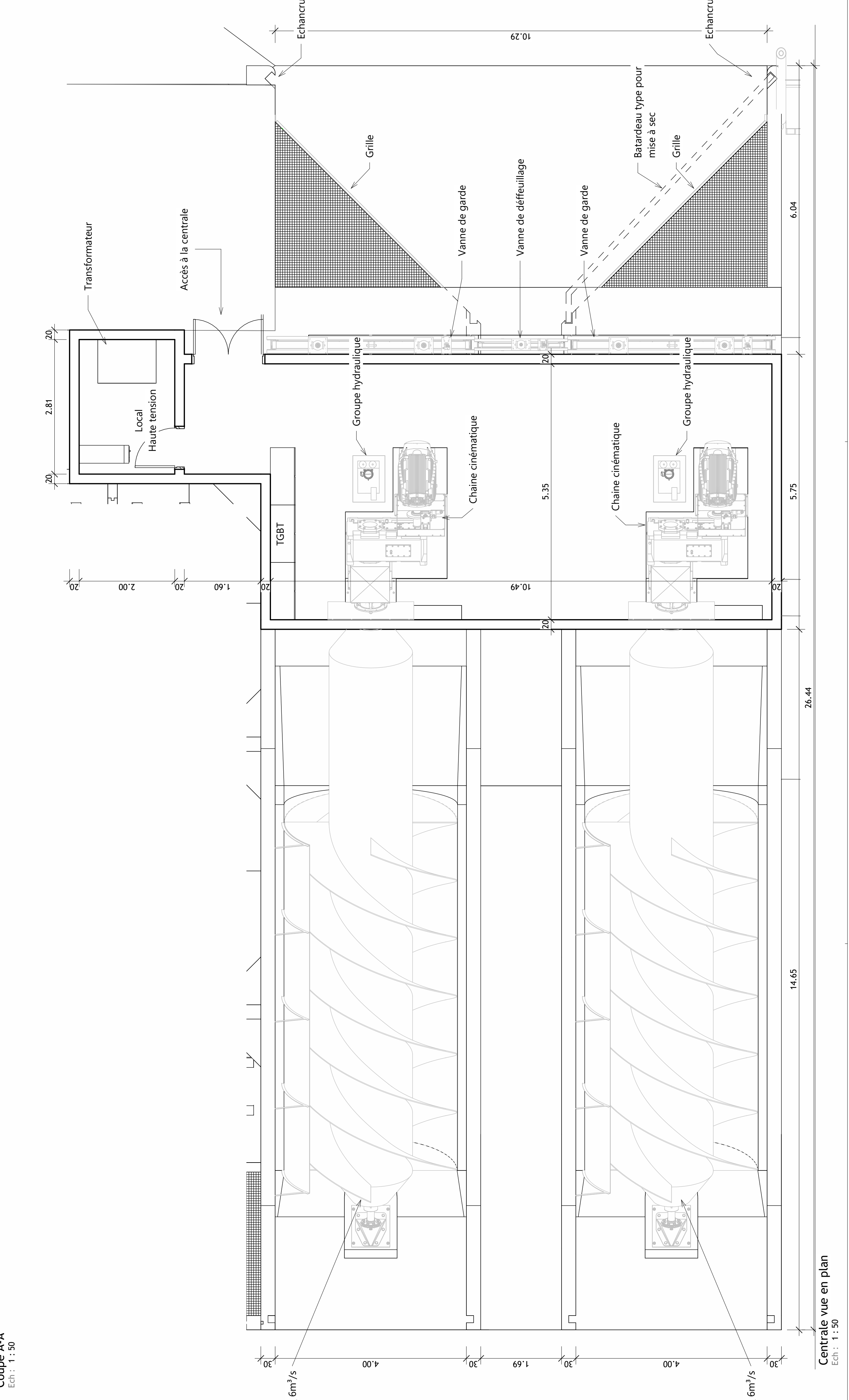
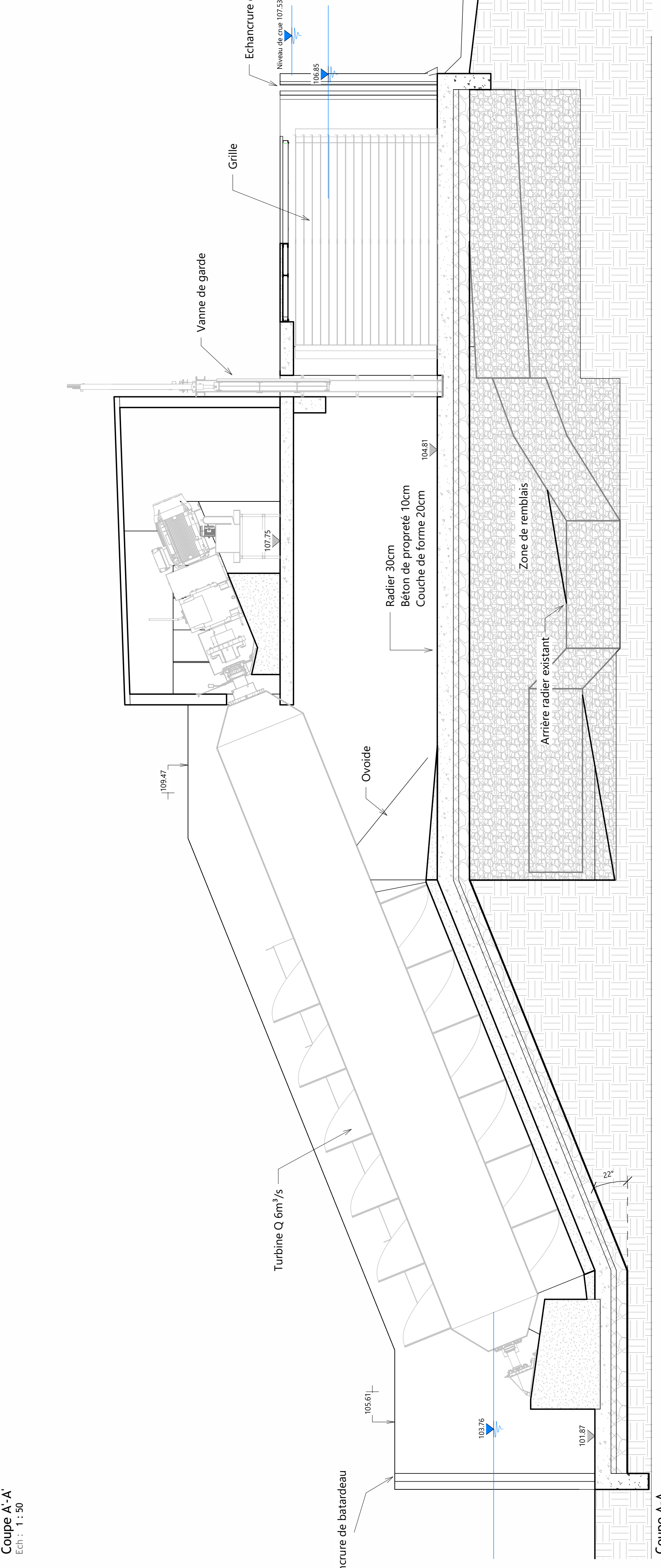
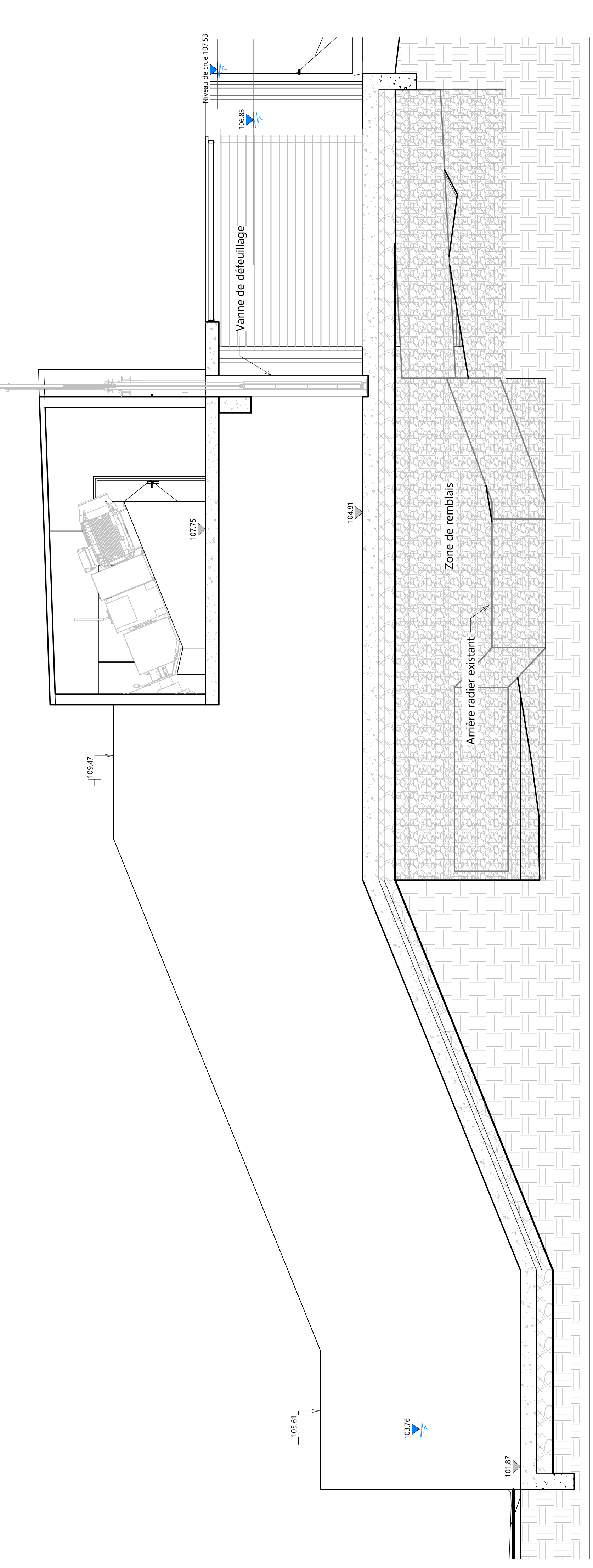

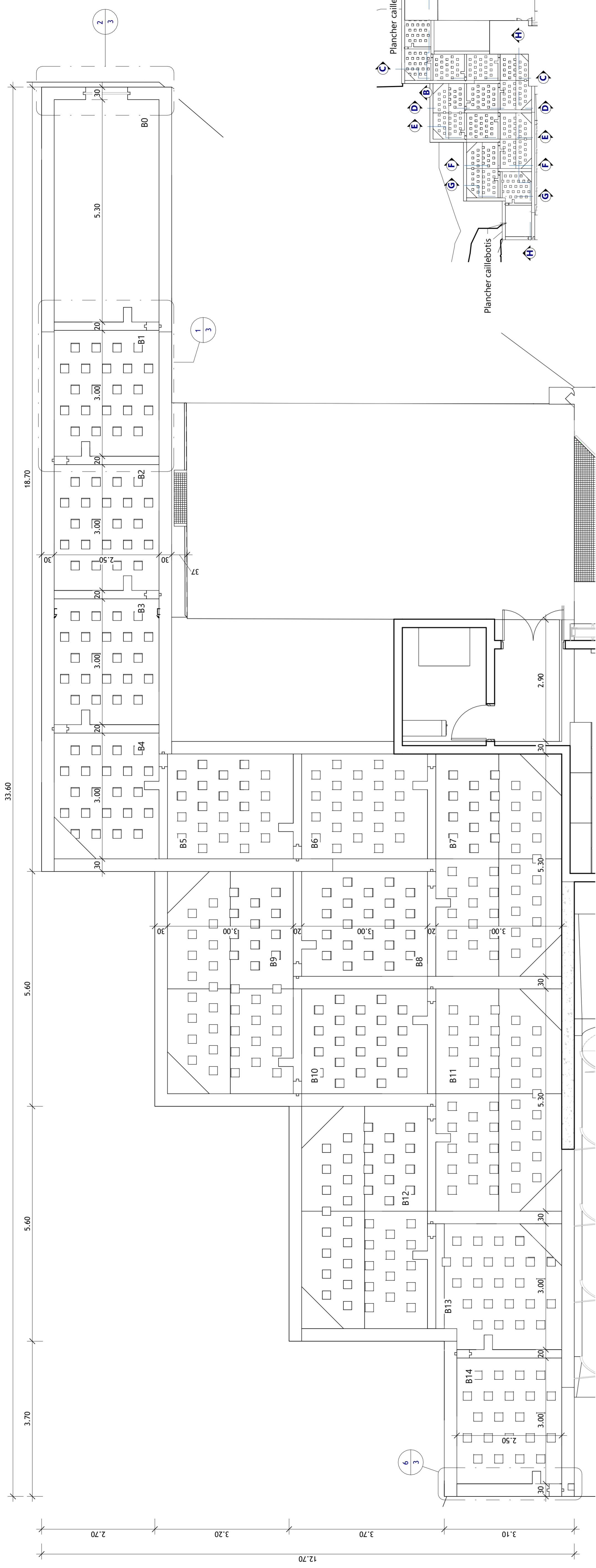

Passé à poissons - vue en plan
Ech : 1 : 50

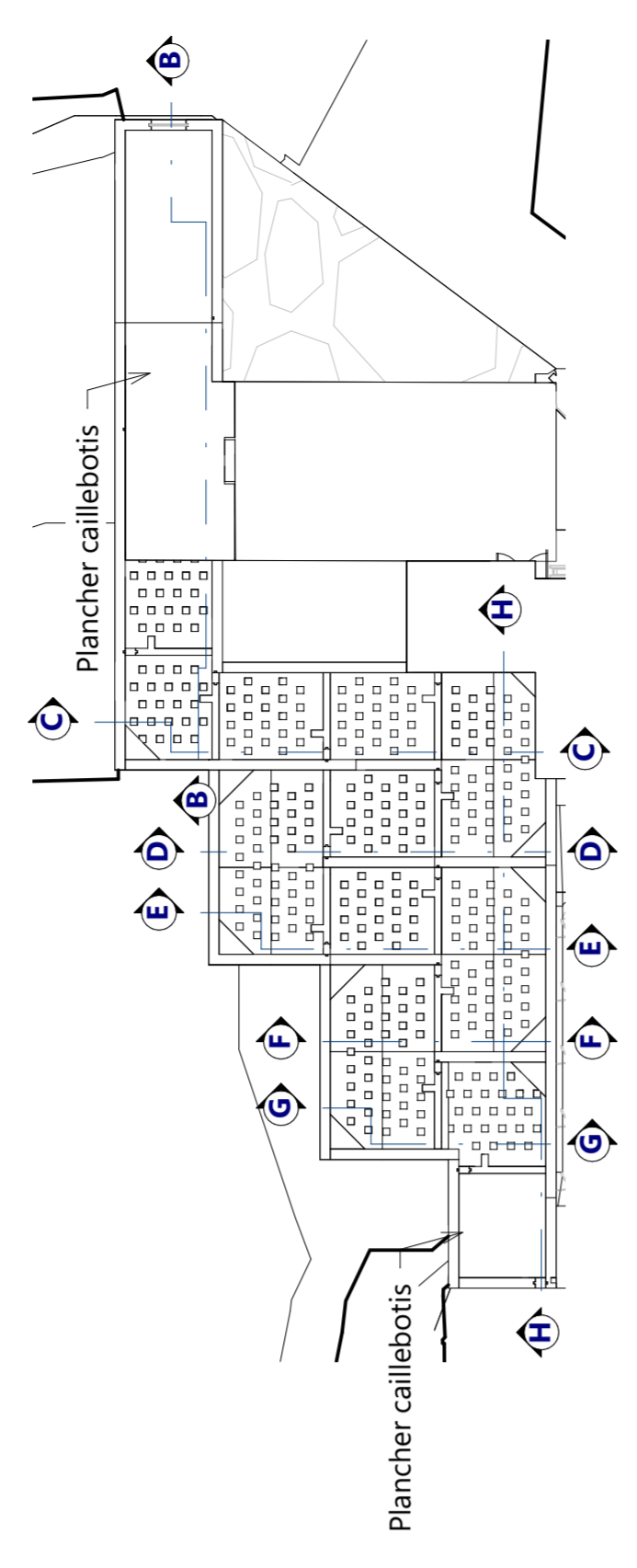

Plan avant projet détaillé - Passe à poissons

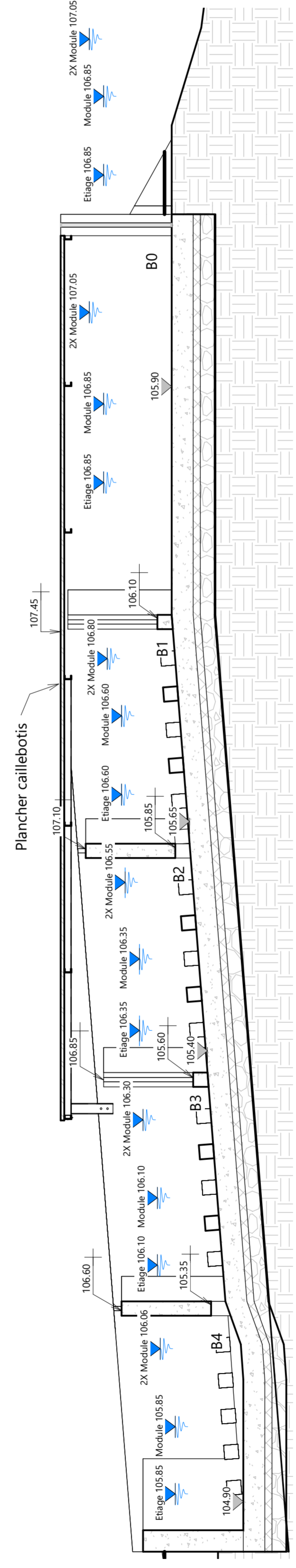

Coupe B-B
Ech : 1 : 50

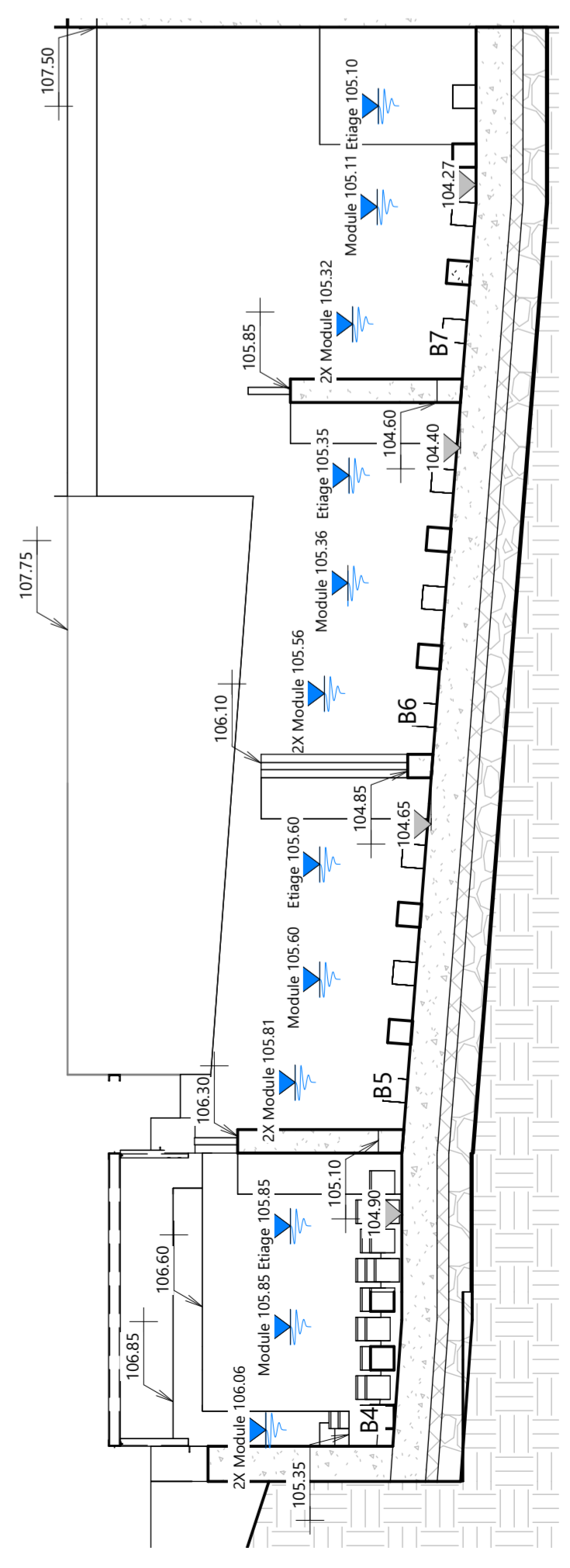

Coupe C-C
Ech : 1 : 50

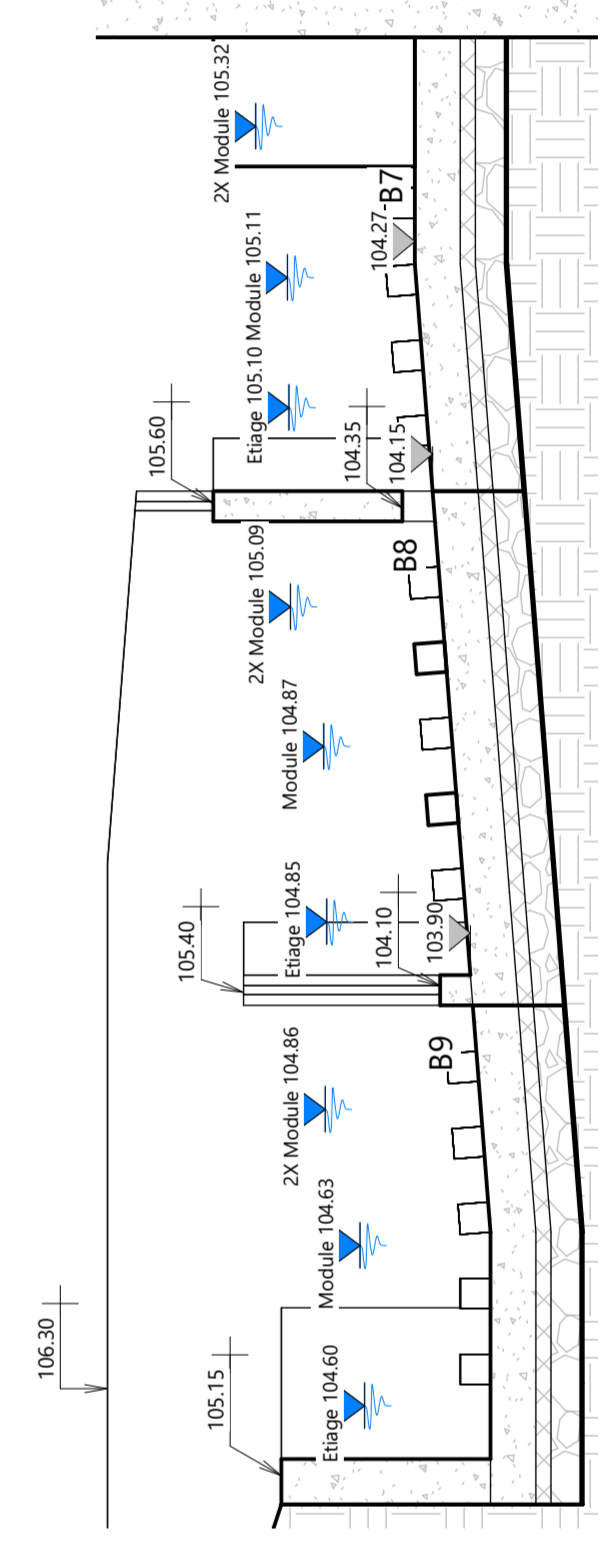

Coupe D-D
Ech : 1 : 50

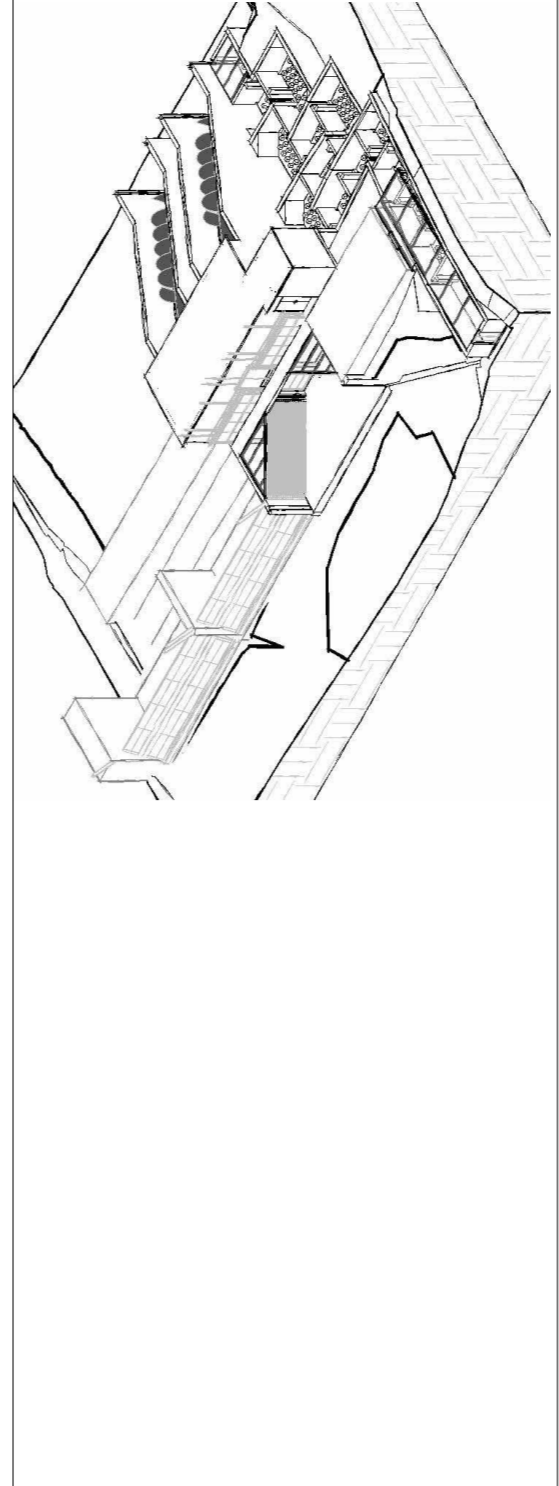

MTBE SA
ZI du Haut-Prie
Rue Guillaume d'Orange - 4100 Seraing
Tel: +32 (0) 4 325 08 00
www.mtbe.be
MERYTHERM BUREAU D'ÉTUDE

Projet : Construction d'un centrale hydroélectrique et d'une passe à poissons

Site : Moulin de la Roche - Lury-sur Arnon

Client :	Eaux Vives de Lury S.A.S.U
Entrepreneur :	22_APP_099_V00
Plan :	22_APP_099_V00

115, Route de Bouc Bel Air Luyneux
Aix-en-Provence 13080, France

0 Création de plan		07/10/22	2R	LD2
Ind.	Ind.			
Modifications		Date	Dess.	Ver.
Echelle générale		N° dossier	Format	Page
Comme indiqué		APD	MTBE	2
Statut du plan		2019-11	A1	

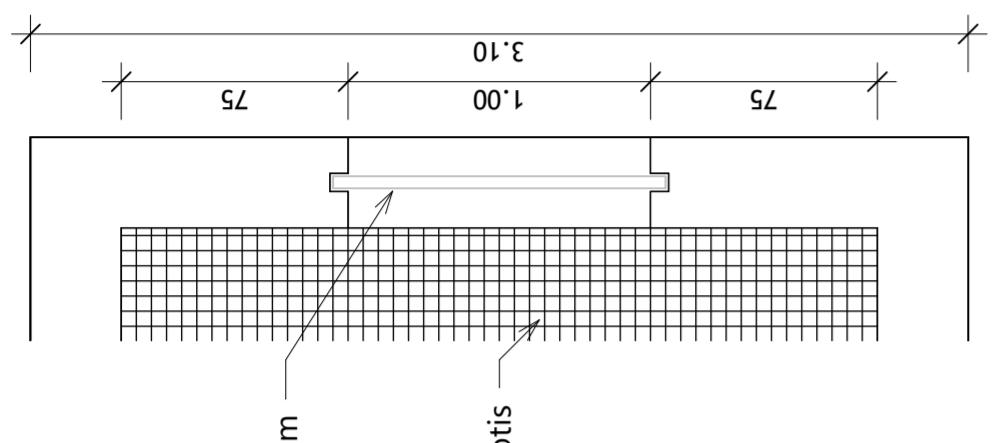
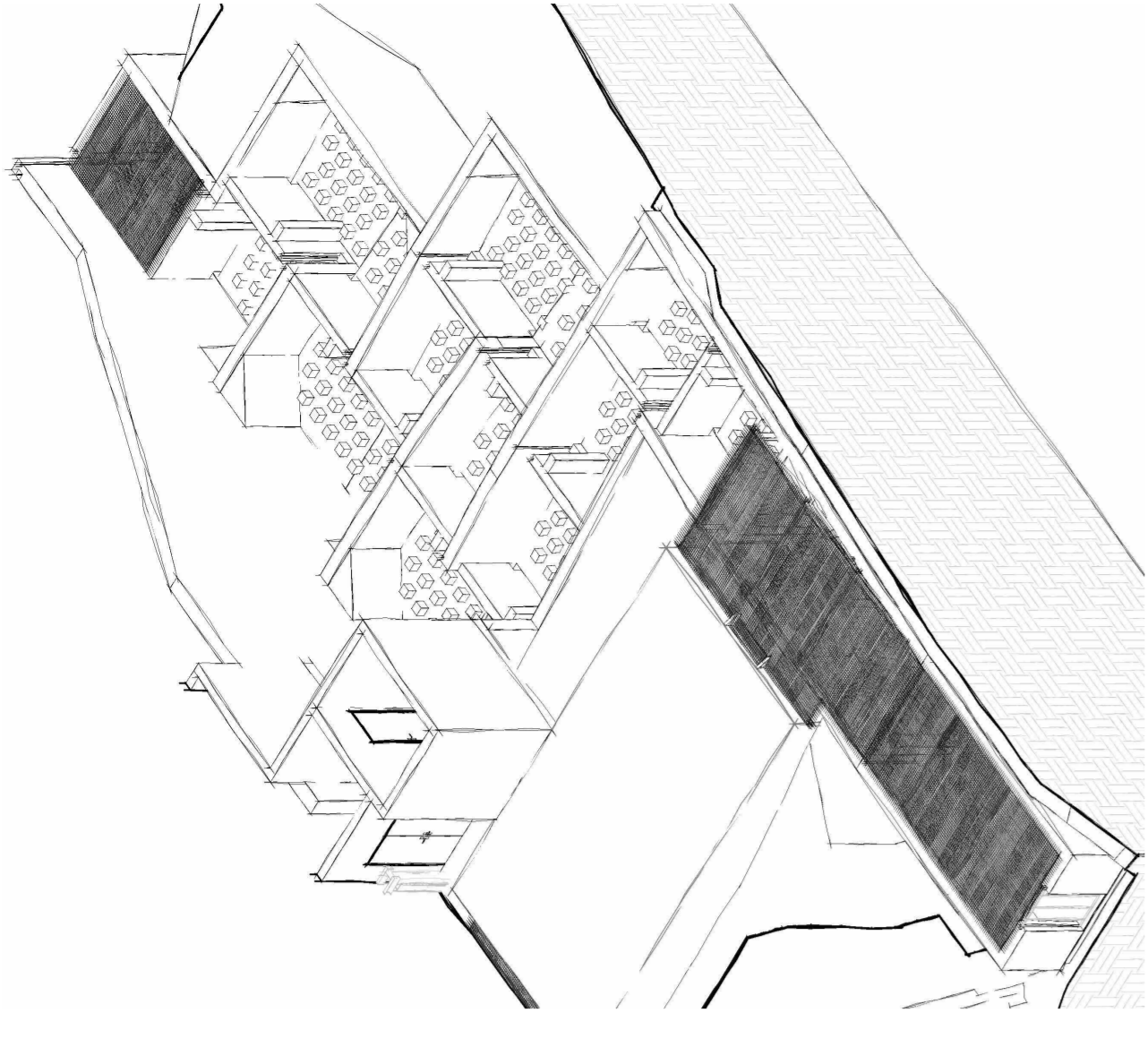

Détail entrée hydraulique
Ech : 1 : 25

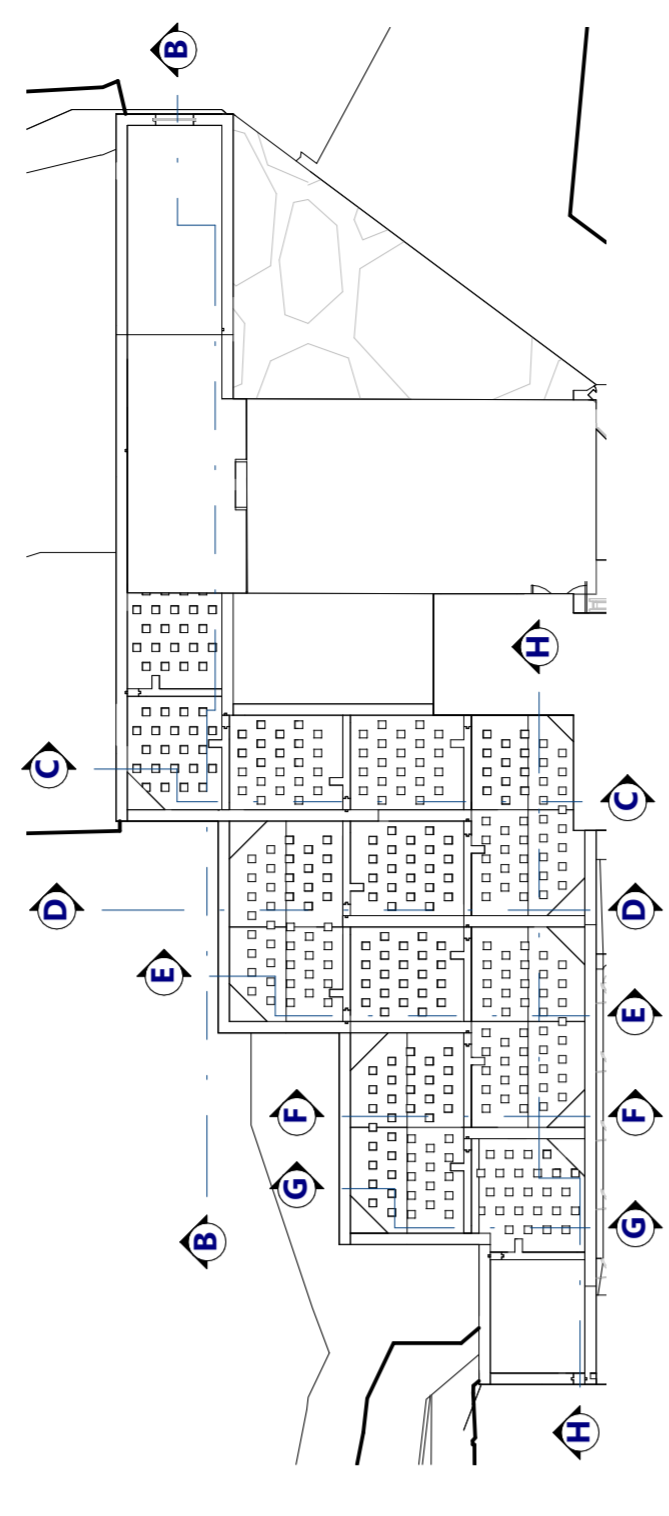

Elevation entrée hydraulique
Ech : 1 : 25

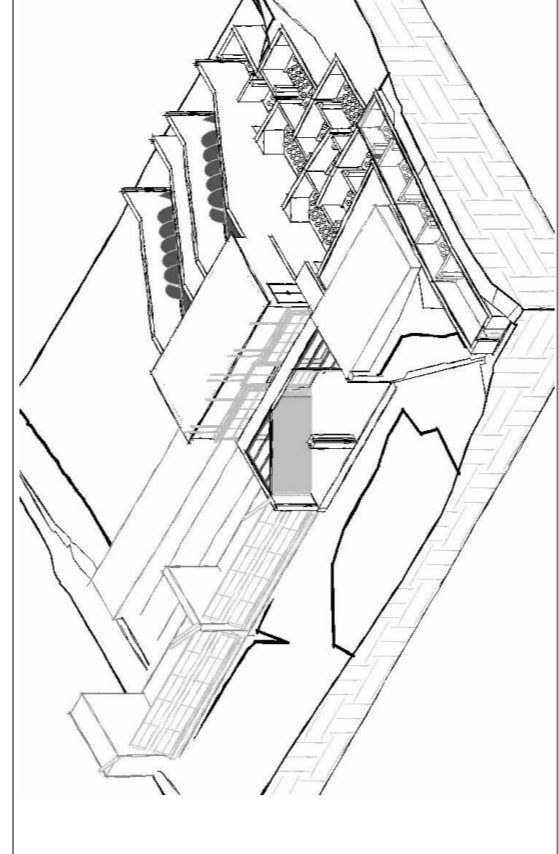

MTBE SA
Zi du Haut-Prie
Rue Guillaume d'Orange - 4100 Seraing
Tel: +32 (0) 4 325 08 00
www.mtbe.be

Projet : Construction d'une centrale hydroélectrique et d'une passe à poissons

Site : Moulin de la Roche - Lury-sur-Amon

Client :	Eaux Vives de Lury S.A.S.U
Entrepreneur :	
Plan :	22_APP_099_V00

Plan avant projet détaillé - Passe à poissons

0	Création de plan	07/10/22	2R	LD2
Ind.				

B	Emetteur	MTBE	Statut du plan	APD	2019-11	AI	3
	Echelle générale						
	Comme indiqué						

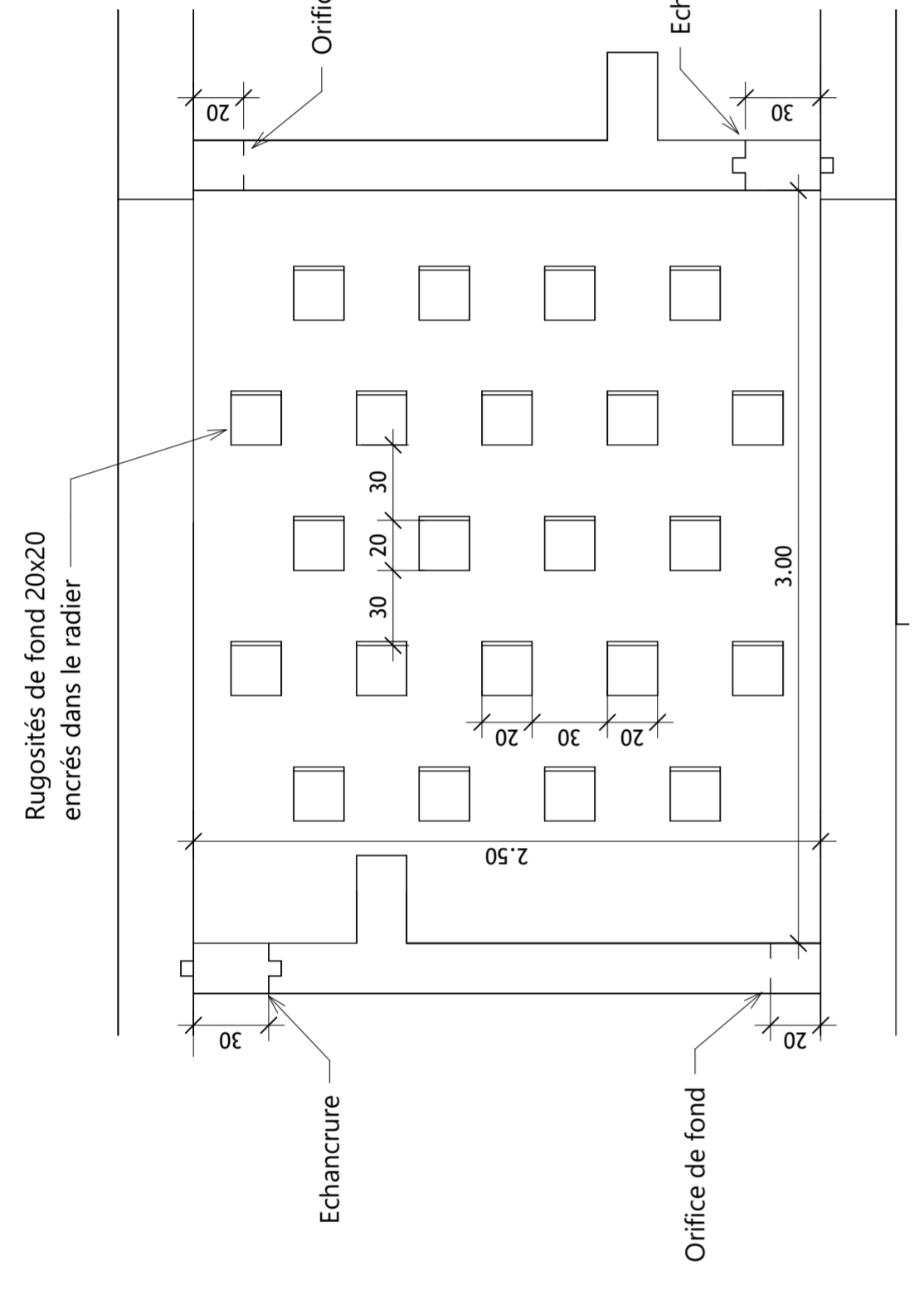

Bassin type
Ech : 1 : 25

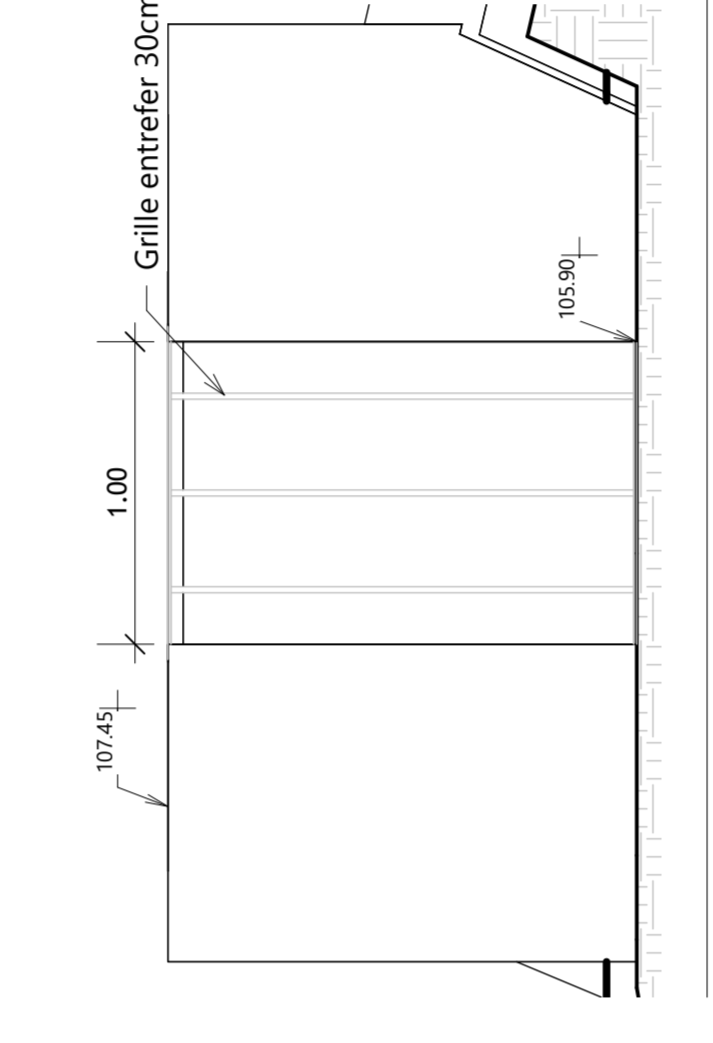

Elevation entrée hydraulique
Ech : 1 : 25

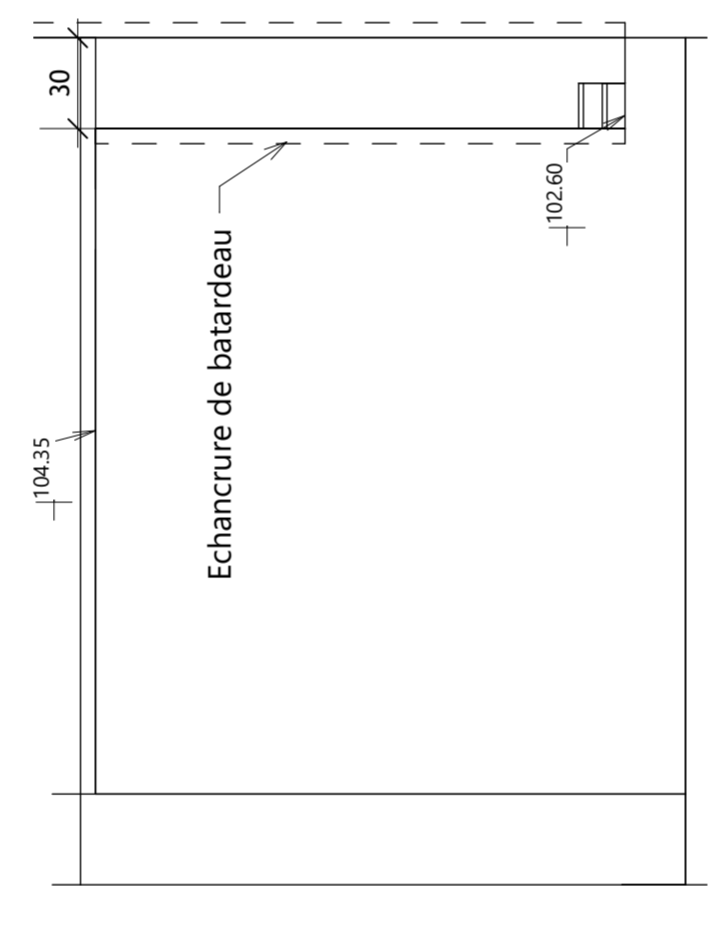

Elevation entrée piscicole
Ech : 1 : 25

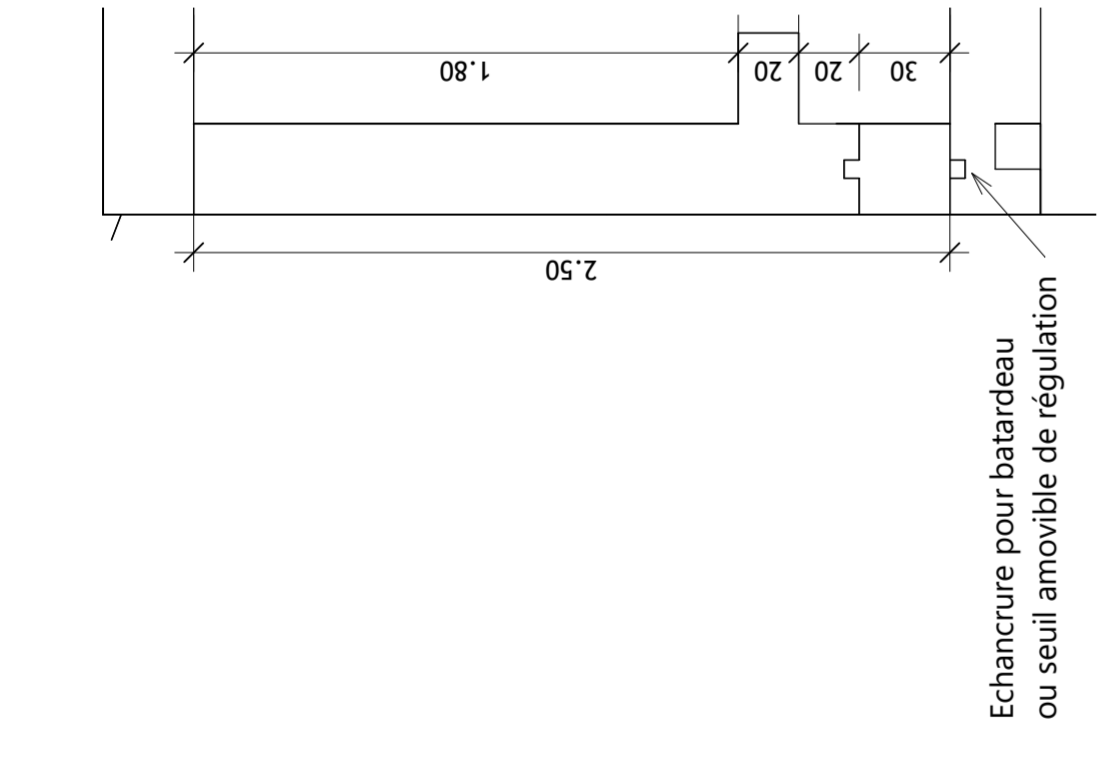

Détail entrée piscicole
Ech : 1 : 25

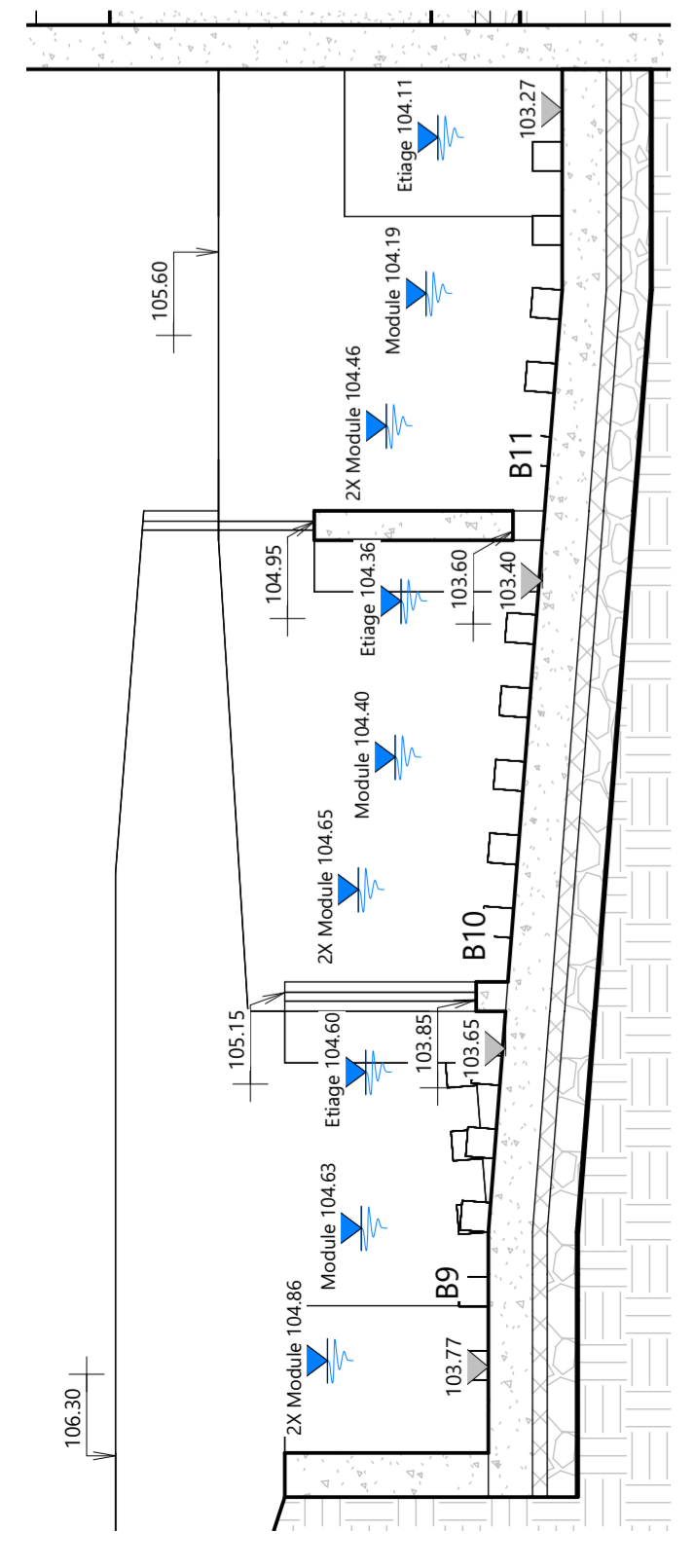

Coupe F-F
Ech : 1 : 50

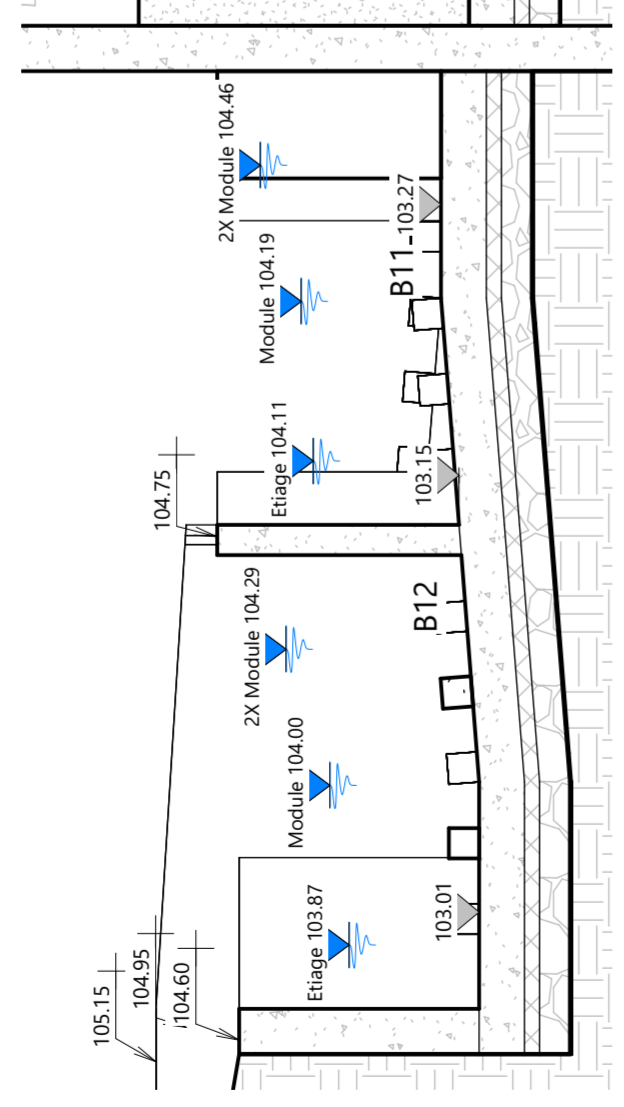

Coupe G-G
Ech : 1 : 50

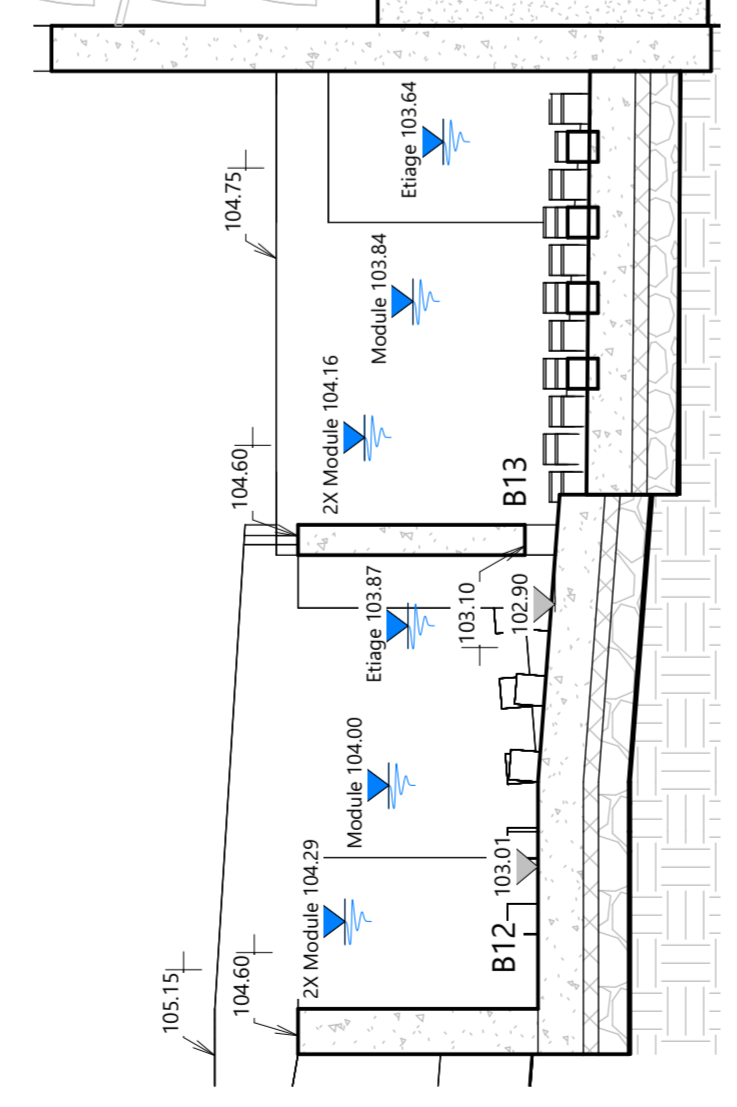

Coupe H-H
Ech : 1 : 50

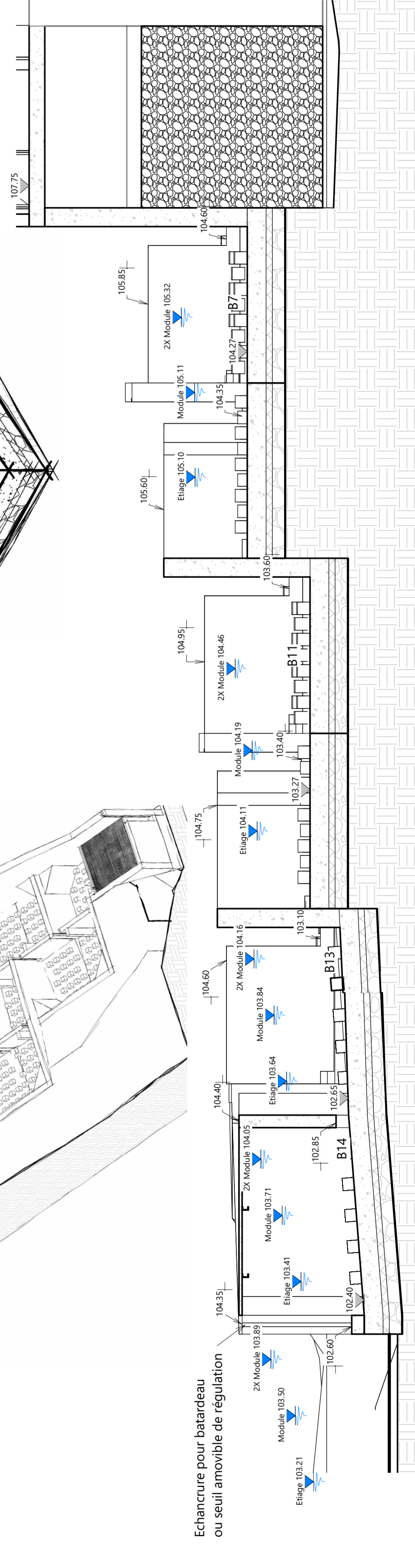
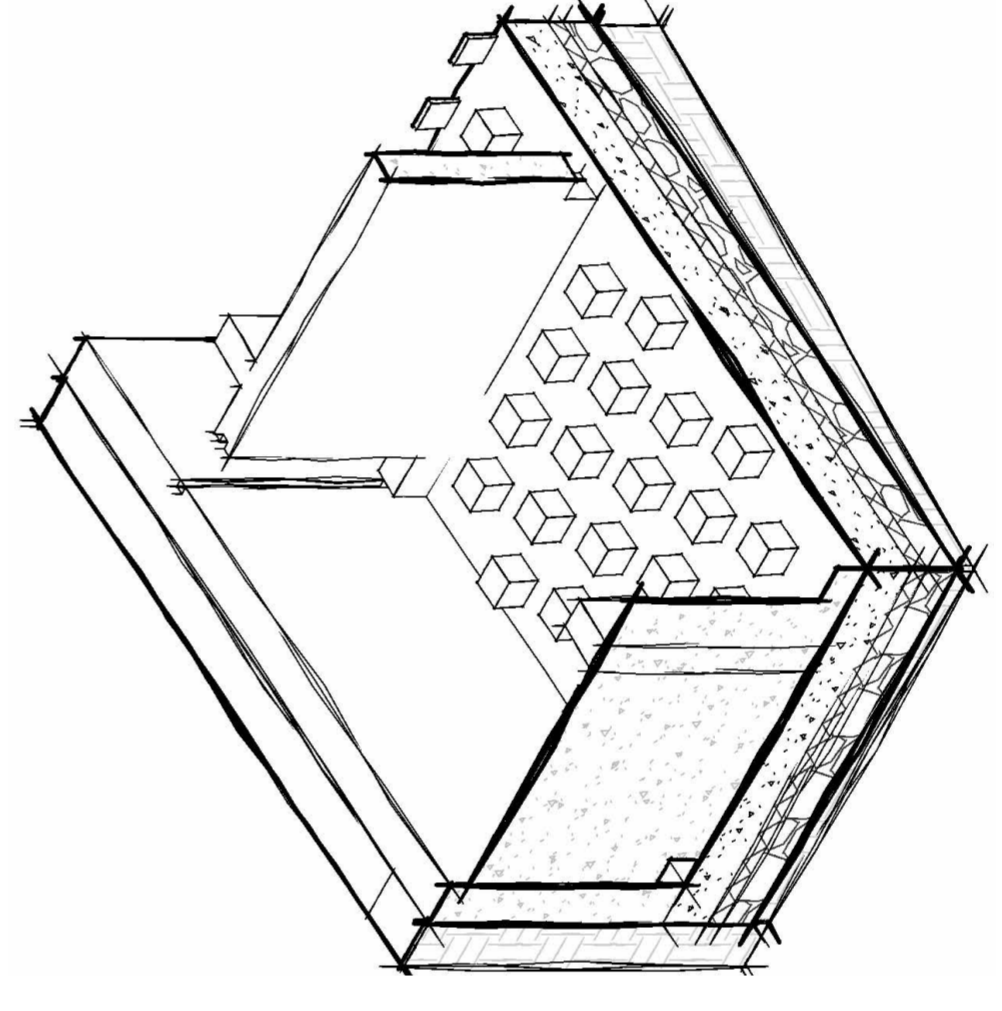

Coupe H-H
Ech : 1 : 50